

申告フローチャート

- 所得税の還付を受ける方は、フローチャートにかかわらず、確定申告が必要です。
- 令和5年1月1日時点で町外にお住まいの方は、お住まいの市区町村にご相談ください。

■ 主に給与収入のみの方

次の項目のいずれかに当てはまる

- ・ 年末調整の内容に変更がある
- ・ 年末調整が済んでいない
- ・ 医療費控除を受けた
- ・ 2カ所以上から給与を受けた

はい **確定申告** Or **町県民税申告** いいえ

給与収入が2,000万円を超える

はい **確定申告** いいえ

給与収入以外にも所得がある

はい **確定申告** **申告不要** いいえ

給与収入以外の所得が20万円を超える

はい **確定申告** **町県民税申告** いいえ

■ 主に年金収入のみの方

年金収入が400万円を超える

はい **確定申告** いいえ

年金以外にも所得がある

はい いいえ

年金以外の所得が20万円を超える

はい **確定申告** いいえ **町県民税申告**

控除に追加や変更がある

はい **町県民税申告** いいえ **申告不要**

■ 給与・年金収入以外の所得のみの方

所得税が課税されていない

はい **町県民税申告** **確定申告** いいえ

■ 収入なしまたは非課税収入のみの方

町内在住の方の扶養になっている

はい **申告不要** **町県民税申告** いいえ

申告相談に必要なもの

- ① 町または税務署から郵送した申告関係書類
- ② 印鑑（口座振替で所得税を納税されている方は、金融機関の届出印）
- ③ マイナンバーカードまたは番号確認書類（通知カードなど）
- ④ 身分証明書（運転免許証、健康保険証など）
- ⑤ 源泉徴収票（給与所得、年金所得がある方）
- ⑥ 収支内訳書（営業、農業、不動産などの事業所得がある方）
- ⑦ 各種控除証明書（生命保険料、地震保険料、社会保険料など）
- ⑧ 医療費控除の明細書（医療費控除を受ける方のみ）
- ⑨ 預金通帳など（還付金の振込口座が確認できるもの）

【問合せ】

税務課 町税係 電話 0241-62-6110
 館岩総合支所 町民課 住民係 電話 0241-78-3345
 伊南総合支所 町民課 住民係 電話 0241-76-7712
 南郷総合支所 町民課 住民係 電話 0241-72-2224

申告相談 始まります

2月16日(木) ▶ 3月15日(水)

- ① 午前9時～正午（受付終了：午前11時30分）
- ② 午後1時～午後4時（受付終了：午後3時30分）

「令和4年分の確定申告」と「令和5年度の町県民税申告」の申告相談が始まります。保育料や国民健康保険税、介護保険料などの算定、国民健康保険税の軽減判定などの算定基礎や、所得証明書などの発行に関わる大切な手続きです。期限内に忘れずに申告をお願いします。

申告にあたり、新型コロナウイルス感染症に関わる給付金や助成金などの課税・非課税状況にご注意ください。事業に関わる助成金などは、課税対象となります。

【相談会場】

地域	会場	地域	会場
田島地域	町役場本庁舎1階 多目的ホール	伊南地域	伊南総合支所1階 会議室
館岩地域	館岩総合支所1階 事務室	南郷地域	南郷総合支所1階 会議室

【相談日程】

※ ●は「行政区ごとの指定日に申告できない方(同地域のみ)」を対象とします。

相談日	田島地域	館岩地域	伊南地域	南郷地域
2月16日(木)	滝原・羽塩	福渡・松戸原	上町	東・中小屋
2月17日(金)	古今・糸沢	戸中・押戸・吉高 貝原・角生下	下町	上山口・中山口
2月20日(月)	関本・藤生	小高林・上ノ原・助木生	道城	下山口
2月21日(火)	川島	●	●	大新田・大橋
2月22日(水)	中荒井	川衣・木賊	多々石	木伏・水根沢①
2月24日(金)	高野	たのせ・穴原・前沢	白沢	木伏・水根沢②
2月27日(月)	下塩江・上塩江	塩ノ原	小塩	台板橋
2月28日(火)	福米沢・金井沢	●	●	鴛巢①
3月1日(水)	大豆渡・黒沢	水引	青柳	鴛巢②
3月2日(木)	針生	湯ノ花・角生上	宮沢	宮床
3月3日(金)	栗生沢・小出原	熨斗戸・伊与戸・新田原	浜野	界
3月5日(日)	●	●	●	●
3月6日(月)	水無・田部	森戸	●	蛇の宮・小野島
3月7日(火)	田部原1・2	井桁	内川・耻風	片貝・富山
3月8日(水)	長野	八総	大原・小立岩	下山
3月9日(木)	永田・今生	●	大桃	乙沢
3月10日(金)	宮本・横町・折橋・丹藤	精舎・番屋	●	上平・上町
3月12日(日)	●			
3月13日(月)	新町・西町・上町・松下	岩下	●	谷地・福田
3月14日(火)	後原・大町・上中町	高杖原・会津高原	●	●
3月15日(水)	中町・本町・東町	●	●	●

新選挙区		
第3区		
会津若松市	白河市	喜多方市
南会津郡	耶麻郡	河沼郡
大沼郡	西白河郡	東白川郡

【問合せ】
町選挙管理委員会（総務課） 電話 0241-62-6100

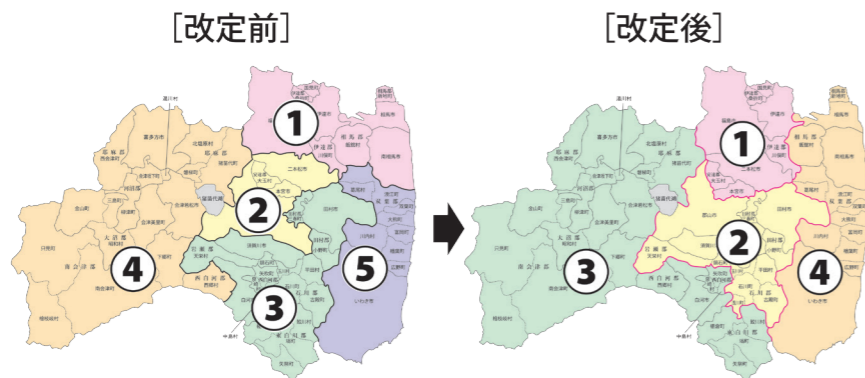

衆議院小選挙区の一票の格差を是正するために公職選挙法が改正され、福島県の衆議院小選挙区の選挙区数は1減し、4選挙区となりました。
南会津町の区割りは「第4区」から「第3区」に変わりましたのでお知らせします。
次の衆議院議員総選挙からは、新しい選挙区で選挙が行われます。

information

04

衆議院小選挙区の区割りが変わりました

information

02

町税務課から
申告相談に関するお願い

申告相談期間の午前中は、会場が大変混雑します。3密を避ける観点から、都合のつく方は、午後15時を過ぎずにお越しください。
また、申告に必要な書類（特に**事業所得の収支内訳書や医療費控除の明細書**）をあらかじめ整理するなど、相談時間の短縮にご協力ください。

【注意事項】
次に該当する方は、田島税務署会場で申告をお願いします。
① 株式や土地などの譲渡所得あるいは配当所得がある方
② 住宅ローン控除を受ける方
③ 青色申告対象の方
④ 確定申告（亡くなられた方の申告）をされる方

【インターネットでお手軽に】
国税庁ホームページ内の「確定申告書作成コーナー」で申告書を作成し、電子申告を通じて提出しませんか。作成した申告書を印刷の上、郵送で提出することもできます。
なお、電子申告を利用するためには、マイナンバーカードが必要です。未取得の方でも、税務署から発行される専用のIDとパスワードがあれば、利用することができます。詳しくは、田島税務署までお問い合わせください。

その他

ご自宅で申告ができる「電子申告(e-Tax)」など便利なシステムを、ぜひご利用ください。

確定申告書作成コーナー
電子申告(e-Tax)

【問合せ】 税務課 町税係 電話 0241-62-6110
田島税務署 電話 0241-62-1230

information

03

田島税務署から
確定申告に関するお願い



【その他】
会場へお越しの際は、マスクの着用のほか、手指消毒、入場時の検温などにご協力ください。
なお、咳や発熱といった症状がある方や体調がすぐれない方は、無理に来場せず、後日来場くださるようお願いいたします。

田島税務署では、確定申告会場を次のとおり開設します。会場の混雑緩和のため、当日は整理券を配付しますので、ご了承ください。
なお、国税庁LINEアカウントから整理券の事前発行ができます。配付状況に応じ、後日の来場をお願いする場合があります。

【開設場所】
田島税務署1階 会議室

【開設期間】
2月1日(水)～3月15日(水)

※土・日・祝日を除く

【開設時間】
午前9時～午後5時

その他

国税庁は、決算の方法や注意点をまとめた動画「決算のしかた」を公開しています。決算業務の参考としてぜひご覧ください。

国税庁動画チャンネル
国税庁LINEアカウント

【問合せ】 田島税務署 電話 0241-62-1230

information

05

田島祇園祭屋台歌舞伎保存会の新メンバーを募集します

12月4日、御蔵入交流館において、第十回田島祇園祭屋台歌舞伎特別舞台公演が開催されました。
今年、田島祇園祭屋台歌舞伎保存会創立30周年記念の年であり、OBの出演や多くの来場者がありました。また、田島小学校3年生の皆さんも見事な舞台でした。
今後も会津田島祇園祭での屋台歌舞伎の保存、伝承のために、来年度に向けた新メンバーを募集していますので、少しでも興味をお持ちの方は、お申し込みください。

【稽古について】

祇園祭に向け5月から稽古開始
回数 週1回程度
曜日 未定
時間 午後7時～8時半まで
場所 御蔵入交流館

【その他】

参加は無料で、年齢、経験、住所などはいりません。また、単年度の参加も可能ですので、お気軽にお問い合わせください。



歌舞伎保存会による南山義民の碑（田島小川屋の場）



田島小3年生による舞台

御蔵入交流館で1月31日まで写真展開催中！

【申込み・問合せ】 生涯学習課 芸術文化係 電話 0241-62-6311



放課後児童クラブでは、児童を専門の支援員がお預かりし、授業終了後から保護者の帰宅時間まで、友だちと遊んだり、宿題をしたり、安全に過ごせる場を提供します。

令和5年4月1日から放課後児童クラブへ入所する児童を募集します。保護者の皆さんは、期限内にお申し込みください。

【入所要件】

- 1 就労などで、保護者が日中留守にする家庭の児童であること
- 2 他の児童と一緒に、集団生活を送れること

【申込期限】
2月10日（金）

【注意事項】
定員を超える申し込みがあったときや入所審査によっては、入所をお断りする場合がありますので、ご了承ください。

定員を超えてもなお、入所を希望される場合は「待機者」となります。



学区	クラブ名称	活動場所	定員	電話番号
田島小学校	あたごっ子クラブ	第3校舎1階専用教室	60人	0241-62-0189
田島第二小学校	GOGO キッズクラブ	学校敷地内専用施設	25人	0241-62-7155
桧沢小学校	ひのきやまびこクラブ	桧沢公民館	20人	0241-62-0724
荒海小学校	げんきっ子クラブ	校舎3階専用教室	25人	0241-66-2688
館岩小学校	館岩放課後児童クラブ	館岩保健センター	20人	080-5743-7609
伊南小学校	スマイルクラブ	伊南保育所内専用教室	20人	0241-76-2123
南郷小学校	南郷放課後児童クラブ	旧山口保育所	20人	0241-72-2409

保育内容	開所日	開所時間
通常保育	毎週月曜日から金曜日（平日のみ）	午後1時～午後7時
1日保育	毎月第1・第3・第5土曜日、学校行事の振替休日、夏休みなど学校の長期休業期間	午前8時～午後7時

※毎月第2・第4土曜日、日曜日、祝祭日、年末年始はお休み

【問合せ】 健康福祉課 子育て支援係 電話 0241-62-6170
 館岩総合支所 町民課 住民係 電話 0241-78-3325
 伊南総合支所 町民課 住民係 電話 0241-76-7713
 南郷総合支所 町民課 住民係 電話 0241-72-2225

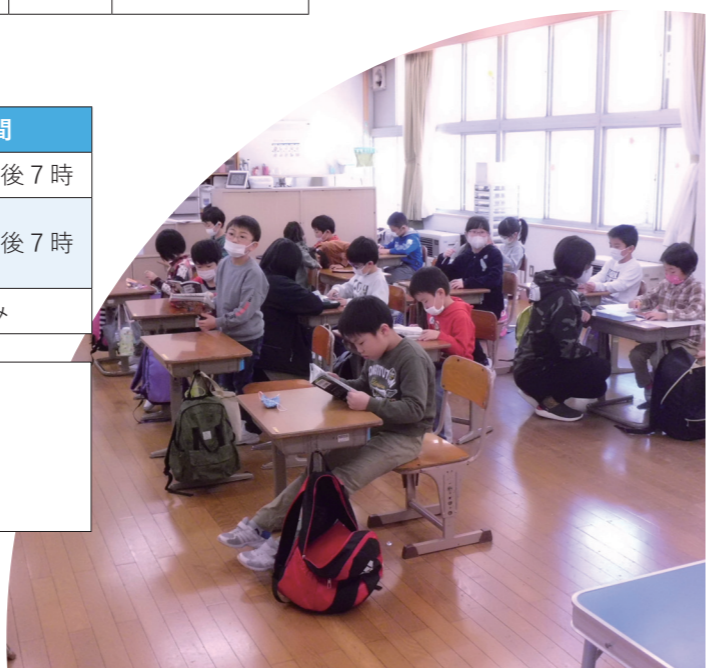

information
08

令和5年度放課後児童クラブ 入所児童を募集しています

町では、芸術文化の向上および教育の振興・発展に貢献された方や団体を表彰するため、令和4年度教育委員会表彰の内申を受け付けています。

該当される方は、お早めにお手続きください。

【対象者】

- 1 町民の方
- 2 町内に在籍する団体
- 3 町内の教育機関に従事する方

【内申締切】
1月31日（火）

奨励賞 区分	大会規模		
	県内	東北	全国
スポーツ	優勝	3位以内	8位以内
芸術文化	最上位	3位以内	5位以内

※令和4年2月から令和5年1月までの成績が対象

【申込み・問合せ】
学校教育課 学校係 電話 0241-62-6300

学校種別	奨学資金
高等学校(国公立)	1万7千円(月額)
※申請に応じ、金額(右記)を決定	3万円(月額)
高等学校(私立)	3万2千円(月額)
高等専門学校	2万2千円(月額)
短期大学・大学・大学院(国公立)	3万7千円(月額)
短期大学・大学・大学院(私立)	4万2千円(月額)
専門学校など(修業2年以上)	3万2千円(月額)
看護師養成に関わる学校	60万円(年額)

その他

募集案内や申請書類は、役場担当窓口にて備えてあります。郵送もできますので、お気軽にお問い合わせください。

右記からも申請書類を入手することができます。

【申込み・問合せ】
学校教育課 学校係 電話 0241-62-6300
教育委員会 分室 電話 0241-76-7718

information
06

令和4年度教育委員会表彰 内申を受け付けます



※期限内に間に合わない場合は、次年度に内申してください。

【表彰内容】

- 1 功労・功績表彰
町内の教育機関や各種団体に従事する方などを対象に、在職年数に応じて表彰するもの
- 2 奨励賞
左表のとおり表彰するもの

information
07

南会津町奨学資金制度 学生の「学び」を支援します

町では、教育の機会均等を目的として、経済的な理由から修学が困難であると認められる方を対象に、奨学資金を貸与します。

希望される方は、必ず期限内にお申し込みください。

【対象者】 次の要件をすべて満たす必要があり、あります。

- 1 町出身の学生であること
- 2 保護者が町に住所を有すること
- 3 品行正しく、学術に優れていること
- 4 経済的な理由から、修学が困難であると認められること

【申請期間】
1月16日（月）～2月17日（金）



車を運転する皆さんへ

①路上駐車はやめましょう

路上駐車は、除雪作業の大きな妨げとなり、多くの方の迷惑になります。除雪車が、無理なく作業できるスペースの確保にご協力ください。

②除雪車の追い越しはやめましょう

雪道での無理な追い越しは、スリップや対向車との衝突など、事故につながる危険性があります。

③子どもや高齢者を優先に

雪道は、道幅が狭くなります。歩行者(特に児童・生徒・高齢者)に注意を払い、通行してください。

流雪溝はルールを守って使用しましょう

①水の流れを確認しましょう

大量の雪を一度に流すと、詰まりやすくなります。水量が少ない場合は、時間を置いてからご利用ください。

②通行車両に注意を払いましょう

流雪溝は道路に面しているため、車両が近くを通行します。交通事故に巻き込まれることなどないよう、ご注意ください。

③使用後は必ずふたを閉じましょう

歩行者や車両の安全を守るため、流雪溝のふたを開けたままにしないでください。また、転落防止の十字枠は、絶対に取り外さないでください。

町が管理する町道では、路面の積雪が15cm以上になると除雪作業を開始します。深夜から早朝にかけて作業し、通勤や通学時間に影響が出ないように努めますので、ご理解とご協力をお願いします。また、除雪作業を行うにあたり、安全を確保するため、次の点にご注意ください。

道路沿いにお住まいの皆さんへ

①ご自宅前の除雪にご協力ください

除雪車が通過した後は、残った雪が家屋の出入り口をふさぐ場合があります。ご自宅前の除雪は、ご自身で行うようお願いいたします。

②道路に雪を出さないでください

交通事故を引き起こす原因となります。道路を利用する皆さんの安全を守るため、道路に雪は出さないでください。

③除雪車に近寄らないでください

除雪車が稼働している間は、大変危険です。除雪車には、絶対に近寄らないでください。

【問合せ】

- 建設課 管理係 電話 0241-62-6230
- 館岩総合支所 振興課 農林建設係 電話 0241-78-3340
- 伊南総合支所 振興課 農林建設係 電話 0241-76-7716
- 南郷総合支所 振興課 農林建設係 電話 0241-72-2113

information

11

除雪作業時の安全確保に

ご協力をお願いします



information

09

あなたの空き家 適正に管理していますか？



【相續登記がお済みでない方へ】
所有物件の相續登記がお済みでない方は、法務局や司法書士などに相談の上、相續登記を済ませましょう。
相續登記を放置すると、権利関係が複雑化し、売却や担保権が難しくなるなど、デメリットが生じます。



ホームページはコチラ

その他

空き家の売買・賃貸をお考えの方は、**空き家バンクに登録しませんか。**登録には条件等がございますので、詳しくは町ホームページにてご確認ください。いただくお問い合わせください。

【問合せ】

総合政策課 地域振興係 電話 0241-62-6210

information

10

倒木・断線等を 発見したらご連絡下さい

冬季間は雪の影響による樹木の倒木被害が多くなる傾向にあります。もし、外出した際に下の写真のようになっていた現場を見かけましたら「電柱番号」をご確認のうえ、お問い合わせ先に直ぐにご連絡ください。
皆様からのお電話一本が停電事故の未然防止や早期復旧につながりますので、ご協力をお願いします。

【問合せ】

東北電力ネットワークコールセンター 電話 0120-175-366
(コールセンター 24時間 365日受付)

電柱番号について

倒木箇所等の両側の電柱番号を確認しご連絡をお願いします。

(例) 後原線 2号～〇〇

下のような事象を発見したらご連絡をお願いします。



雪による樹木傾斜



雪による倒木

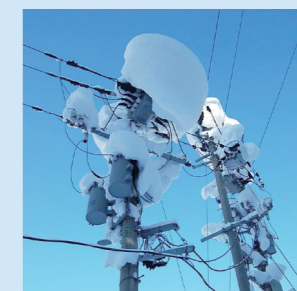

冠雪