

『ただいまを言いたくて、おかえりを聞きたくて』
南会津やまなみ“泊”覧会 開催中!!
<http://www.yamahaku.jp/>



Q やまはく

検索
フリック!

広報 みなみあいづ

Public relations of Minami-aizu

2009年5月号 No. 38



「昼の顔と夜の顔」

「うえんで桜祭り」で4月21日～27日にかけてライトアップされた、伊南地域の小塩の桜（うえんでの桜）。暗闇に浮かび上がるその様は雄大荘厳で、日中見せてくれる華麗さとは別な姿で訪れた方を楽しませてくれました（3ページに関連記事）

- やまはくオープニングイベント・・・②・③
- 畜犬登録及び狂犬病予防注射・・・⑧・⑨
- ファミリーサポート事業・・・⑩
- 南会津健康ふれあい事業・・・⑳

まちの人口（平成21年5月1日現在）

総人口 19,022人（△38） 男 9,223人（△20） 女 9,799人（△18） 世帯数 6,989世帯（23）※（ ）内は前月比



南会津やまなみ泊覧会

いよいよ開催！

4月12日、快晴のもと、館石会館にて南会津やまなみ泊覧会オープニングセレモニーが開催されました。

伊南地域の久川城太鼓保存会の太鼓演奏で幕を開けたセレモニーには、招待客をはじめ、田島・館石・伊南・南郷地域から約500名が出席し、華やかなセレモニーとなりました。町長の「自分の力、集落や先人が築いてきたエネルギーを引き出してほしい」というあいさつの後、内堀雅雄副知事から祝辞がありました。

田島・館石・伊南・南郷各地域の地域部会長が意気込みを披露し、よさこいソーラン紅歌舞の菊地希美さんが「すべてのお客さまを精いっぱいのおもてなしでお迎えます」と元氣よく開催宣言しました。(写真・上)

セレモニー会場2階の休憩所では、ホールで行われたセレモニーの中継や、各地域の団体が用意した特産物などが並べられ、参加者に振舞われました。

第2部では、詩人で社会起業家でもある、平田大一人(だいち)さんの基調講演「人づくりの種をまく 視点は郷土、視野は世界の実践リーダー学」が行われ、平田さんの沖縄での地域づくりを通じた人材育成などが紹介されました。

平成19年度から基本計画を策定し、1年の準備期間を経てスタートしたやまなみ泊覧会は、平成22年3月31日まで、季節ごとにイベント、祭礼、そして各種体験メニューなどが各地域で開催されます。



たくさんの方に
来ていただきました



オープニングを飾った
久川城太鼓保存会のみなさん



笛や太鼓の演奏などさまざまな
演出で盛り上がった基調講演



2階休憩スペースで振舞われた
地元特産品

「やまはく」が地域に残すもの

表紙で紹介した伊南地域の「うえんで桜祭り」をはじめ、これから続々とやまはく関連イベントが行われます。

この「うえんで桜祭り」では、見物客やカメラマンに休憩所として近くの集会所を開放し、その集会所で地区のみなさんが観光客をもてなし、山菜やきのこなどの地域特産物の販売を行いました。小塩地区では、「うえんで桜祭り」の見物客やカメラマンとの交流が新たに生まれ、直売所での物産販売で地域にも活力がみなぎっています。

このように、「やまはく」をきっかけに、消えつつある地域の特性や地域力を取り戻し、住んでいて楽しく、訪れた方に「また来たい!」と思ってもらえる人づくり、そして地域づくりを目指していきましょう。



集会所での物産販売の様子

5・6月開催予定イベント一覧

開催時期	イベント内容	開催場所
5月17日 (日)	駒止湿原オープン	駒止湿原
5月20日 (水)	藤生わらび山オープン	田島エリア藤生地区
5月23日 (土)	高畑山観光ワラビ園	伊南エリア高畑スキー場
5月24日 (日)	どぶろくと郷土料理の夕べ	南郷エリア
5月31日 (日)	大嵐山・湯ノ倉山山開き	館岩エリア湯ノ花地区
6月7日 (日)	田代山山開き	館岩エリア水引地区
6月13日 (土)	佐倉山山開き 阿賀川 (大川) 鮎釣り解禁	館岩エリア井桁地区 阿賀川流域
6月14日 (日)	七ヶ岳山開き	田島エリア黒森山登山口 館岩エリアたかつえスキー場



滝原老人会 清掃活動

■ 4月1日

田島地域滝原地区の老人会（五十嵐 ^{はじめ} 一会長）によるゴミ拾い作業が行われました。

このゴミ拾い作業は、老人会のメンバー30名が参加し、国道121号線と352号線が交差する早坂地区からあらかい健康キャンプ村へぬける銅龍橋まで、国道352号線沿い約13kmにわたって行われました。

老人会のみなさん、ありがとうございました。



滝原老人会のみなさん

会津で一番小さなアンテナショップ

『あすぱら畑』 オープン

■ 4月16日

田島地域新町に町の特産品である、アスパラを使用した商品が並ぶアンテナショップ「あすぱら畑」がオープンしました。

南会津町商工会女性部が中心となってできた企業組合「とんぼのめ」では、特産品のアスパラに着目し、全国各地で活躍するフードアドバイザー関田善弘さんのアドバイスのもと、商品の開発を行っ



アンテナショップ「あすぱら畑」(左)

てきました。

「あすぱら畑」に並ぶのは、アスパラを使用したロールケーキをはじめ、クッキー、団子、大福、羊羹など。いずれもアスパラの香りを残しながらも、甘く仕上がっています。

なお、「あすぱら畑」は、年中無休で、開店時間は10時～16時となっています。



販売されているアスパラを使用したケーキやクッキー

春季行政相談週間（5月18日～24日）

総務省では、南会津町を担当する行政相談員として、室井宗一郎さん、平野弘明さん、馬場睦雄さん、齋藤直さんの4人を委嘱しています。

行政相談員は、総務大臣が委嘱するもので、国の仕事をはじめ、NTTなどの特殊法人の仕事についての苦情や意見・要望を受け付け、みなさんと関係行政機関との間に立って、その解決に向けて相談に応じています。

なお、5月は「さわやか行政サービス推進月間」にもなっています。国の役所の仕事について「事務処理が遅い」、「昼休みに窓口を閉めている」などの行政サービスに対するご意見・ご要望があれば、この機会にぜひご相談ください。

相談員	地域	連絡先
室井宗一郎さん	田島	0241-62-2760
平野 弘明さん	館岩	0241-78-2088
馬場 睦雄さん	伊南	0241-76-2358
齋藤 直さん	南郷	0241-73-2156

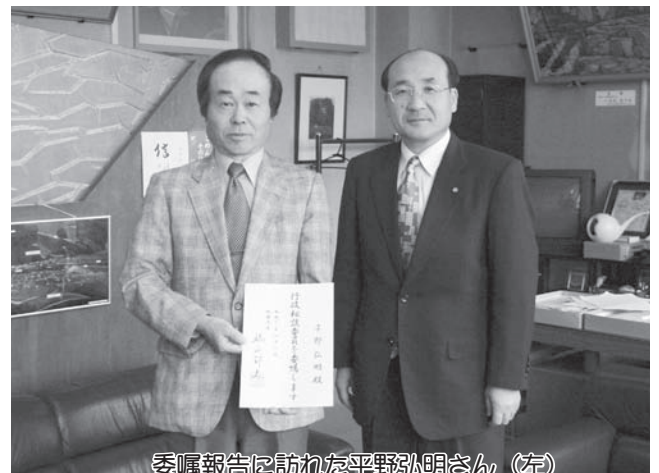

委嘱報告を訪れた平野弘明さん(左)

あたご共同作業所落成記念式開催

■ 4月22日

田島地域中荒井にある、あたご共同作業所の、大改修工事落成記念式典が行われました。

関係者約50名が参加して行われた記念式典には、会員や利用者の保護者により用意された手作りの料理が並び、華やかな記念式典となりました。

式典の中で渡部孝二さんから、「この作業所で、元気に仲良く就労訓練を行い、地域の人と交流をはかりながら、一緒にさまざまなことにチャレンジしたい」とあいさつがありました。

共同作業所が改修され、NPO法人化2年目を迎える「あたご」の朝は、今日も明るく元気な「おはよう」の声ではじまります。



利用者も参加し、行われた記念式典の様子

南郷地域駒止クリーン作戦

■ 4月25日

国道289号道路環境整備推進協議会は、同国道・山口トンネルから駒止トンネル間の約10kmで「駒止路クリーン作戦」を行い、会員や町職員ら約80名が参加し、冬期間に捨てられた空き缶やゴミ拾い作業が行われました。

収集した量は、軽トラック5台分ののぼり、なかには古タイヤ、電化製品などの粗大ゴミも回収され、参加者もゴミの多さに驚いていました。

今後、南会津町商工会女性部南郷支部や南郷婦人会、駒止街道愛護会などでも花植えを予定しており、南会津西部地域の玄関として「289花街道」のイメージアップを図っていきます。



清掃に合わせアジサイの植栽区間でせん定などの作業も実施

南会津町消防団春季検閲式

■ 4月29日

田島地域の中心をはしる国道121号線にて、南会津町消防団約500名による、春季検閲式が行われました。

役場本庁舎を出発した消防団は、国道121号線上で閲団を行ったあと、御蔵入交流館の駐車場まで歩調のあった足並みで分列行進を行いました。

その後、御蔵入交流館駐車場で、通常点検、機械器具点検、小隊訓練を行い、各分団ともに、日頃の訓練の成果をみごとに披露しました。春季検閲式に参加した団員は、防火への誓いを新たにしました。



きびきびとした動きで行進を行う消防団員

くらしの情報

Information For Daily Life

日 日時	内 内容
場 場所	対 対象者
料 料金・費用	定 定員
申 申込方法・申込先	
問 問い合わせ先	
担 担当者	TEL 電話番号
F FAX 番号	A アドレス

このコーナーでは
町や県、国からのお知らせを
お伝えします

しあわせ金婚夫婦表彰

結婚50年を迎えるご夫婦へ

結婚して50年、めでたく金婚式を迎えるご夫婦を「しあわせ金婚夫婦」として表彰いたします。

表彰を希望される方は、自己申告制となりますので、次の要領でお申込みください。

■対象者

昭和34年1月1日から12月31日までに結婚されたご夫婦を対象とします。
(老人クラブ会員・非会員を問いません)

※前回までに、手続をされなかったご夫婦も対象になります。

■申込要領

①申込先

- ・地区の老人クラブ会長
- ・老人クラブ連合会事務局（あたる館・旧田島町中央公民館1階）

・役場本庁健康福祉課社会福祉係
(6番窓口)

・役場各総合支所窓口

②申込期限
平成21年7月1日（水）

■主催

福島県老人クラブ連合会・福島民報社

■表彰

9月開催の敬老会席上などにて行われる予定です。

問 健康福祉課 社会福祉係

TEL 0241(62)6170

自動車税の支払い時期です

自動車税の納税はお済ですか？

自動車税の納期限は6月1日です。納税通知書は5月8日ごろに送付されますので、届きましたら最寄の金融機関、コンビニエンスストアなどで平成21年6月1日までに納めてください。なお、自動車税を納めたときの領収

書には、自動車税の継続検査用（車検用）納税証明書がついており、車検時に必要となりますので、車検証と一緒に保管しておいてください。

身体障害者等の為の減免制度について

福島県では、身体などに障害のある方のために使用される自動車で、一定の要件に該当するものについては、納税義務者の申請により自動車税を減免しています。平成21年4月1日現在で要件に該当される方は、身体障害者手帳などの関係書類を整えた上で、納期限（平成21年6月1日）までに最寄りの地方振興局県税部に申請してください。納期限を過ぎると、全額を減免すに必ず申請してください。

なお、平成21年4月1日以降に手帳の交付を受け、減免の要件に該当することとなった場合には、翌年2月末日まで申請することにより、申請日に応じて月割により減免されます。

問 福島県南会津地方振興局県税部

TEL 0241(62)5212

公務員採用試験のお知らせ

平成21年度国家公務員採用Ⅲ種（税務）試験（高校卒業程度）について

仙台国税局では、バイタリティーあふれる税務職員を募集しています。税務職員は、国の財政を支える重要

な仕事を担い、国税局や税務署において、調査・検査や指導などを行う税務のスペシャリストです。

■受験資格

昭和63年4月2日から平成4年4月1日生まれの方

■受験申込受付期間
平成21年6月23日～6月30日

■受験申込書の請求
最寄りの税務署、仙台国税局人事

第二課又は人事院東北事務局

■受験申込書の提出先（郵送）

人事院東北事務局 第二課試験係

〒980-0014

仙台市青葉区本町3-2-23

■試験日及び試験科目

第1次試験（教養試験・適正試験・作文試験）

平成21年9月6日

第2次試験（人物試験・身体検査）

平成21年10月15日から10月22日のいずれか

問 人事院東北事務局

TEL 022(221)2022

問 仙台国税局人事第二課

TEL 022(263)1111

(内線3236)

生涯学習を応援します

「派遣講座」受講者募集！

会津大学短期大学部では、生涯学習の機会を提供するため会津大学短期大学部の教員が出向き、ご希望に応じて

講演を行う「派遣講座」を今年度も継続実施いたします。多くの方のお申込をお待ちしております。

派遣講座の詳しい内容、お申込に關してはお問い合わせください。

TEL 0242(37)2300
 問 会津大学短期大学部 地域活性化センター

ご確認ください

障がい児通院通所交通費助成事業が

開始されました

町では、4月より障がい児通院通所交通費助成事業を開始しました。

在宅障がい児の機能回復訓練のため、家族が通院通所に要する交通費の一部を町が助成します。

- 問 本庁健康福祉課
- TEL 0241(62)6170
- 問 館岩総合支所住民課
- TEL 0241(78)3325
- 問 伊南総合支所住民課
- TEL 0241(76)7713
- 問 南郷総合支所住民課
- TEL 0241(72)2225

ボランティア研修参加者募集

ボランティア研修会（初心者向け）

参加者募集！

「外国のひとに日本語を教えるって

どういうふうにするの？外国語は必要なの？」日本語ボランティアの活動に關心のある方、ぜひご参加ください。

■主催：(財)福島県国際交流協会
 ■共催：会津若松市国際交流協会

■日時：第1回 6月21日(日)
 第2回 6月28日(日)
 第3回 7月5日(日)

■時間：全日 10時～16時
 ■会場：会津若松市中央公民会場（会津若松市追手町2番41号）

■定員：各回30名（定員になり次第締め切ります）

■参加費：1回1500円
 ■講師：横沢由美

■その他：各回テーマが違います。

問(財)福島県国際交流協会

TEL 024(524)1315
 （8時30分～17時30分 日月休み）

ご注意ください

長期使用製品安全点検制度が

始まりました

いつも通り使っていたのに、ある日突然、火災や事故に！これはとても怖いことです。

快適な生活に消費生活用製品（暖房家電など）は欠かせないものですが、製品の長期間の使用に伴う部品等の劣化（経年劣化）から、一酸化炭素中毒や火災などの重大な製品事故が発生し

ています。

長期使用製品安全点検制度は、消費者の保守点検活動をメーカーや販売業者等がサポートしてくれる制度です。

対象製品を購入する時は、販売事業者の説明を聞き、メーカー等へ所有者登録をしてください。また、適切な時期にメーカー等から点検通知が届きますので、安全のため点検（有料）を受けましょう。

問 東北経済産業局製品安全室
 TEL 022(221)4918
 ア http://www.neti.go.jp/product_safety/consumer/system/01.html

パソコン甲子園2009開催

「第7回全国高等学校パソコンコンクール」参加者募集！

クール」参加者募集！

パソコン甲子園2009「第7回全国高等学校パソコンコンクール」が開催されます。奮ってご参加ください！

■開催日
 平成21年11月14日～15日

■開催場所
 会津大学（会津若松市）

■募集部門
 「プログラミング部門」、「デジタルコンテンツ部門」、「いちまいの絵CG部門」（デジタルコンテンツ部門サブ部門）

■参加申込期間
 平成21年6月1日

～7月31日【必着】

■作品募集期間
 平成21年6月1日

～8月28日【必着】
 （デジタルコンテンツ部門）

平成21年6月1日
 ～8月21日【必着】
 （いちまいの絵CG部門）

■各賞
 グランプリ（福島県知事賞）各部門1点：賞状及び副賞（奨学金として30万円及びパソコン1人1台）その他各賞

■本選参加経費の補助
 本選参加に係る交通費および宿泊費については、原則として主催者が全額補助します。

■本選参加者負担金（選手及び引率者）
 県外参加チーム：
 1人10000円
 県内参加チーム：
 1人5000円

問 全国高等学校パソコンスクール実行委員会事務局
 〒965-1858
 福島県会津若松市一箕町鶴賀字上居合90 会津大学内

TEL 0242(37)2532

飼い主の皆さんへ 畜犬登録及び狂犬病予防注射の実施について

犬を飼養する場合、犬の所有者は狂犬病予防法の規定に基づき、登録は生涯1回、**狂犬病予防注射は毎年1回必ず受けさせるよう義務付けられています。**

つきましては、平成21年度の畜犬登録及び狂犬病予防注射を下記日程により実施しますので、必ず受けさせるようお願いいたします。

なお、当日、都合により受けられない場合は、最寄りの獣医師さんのところへ必ず予防注射を受けさせるようお願いいたします。



1. **実施日** 以下のとおり
2. **手数料** 狂犬病予防注射1頭に
つき3100円

(内訳)

- 注射済票交付手数料550円
- 予防注射料金 2550円
- ※新規登録の場合、右記狂犬病予防注射料金の他に登録申請料3000円をいただきます。

3. 必要書類 問診票

※犬の所有者の方へ別途案内通知とともに問診票を送付いたしますので、必要事項を明記し、当日ご持参ください。

4. その他

- ・健康状態が良好な犬に限りです。
- ・犬の体は清潔にし、安静状態で連れてきてください。
- ・引綱は、丈夫な鎖等を使用し、首輪の点検も行ってください。
- ・犬が妊娠・病気等の状態にあるときは、必ず注射前に申し出て獣医師の指示を受けてください。
- ・フンの始末のできる物を持参ください。
- ・犬が死亡したり、譲って飼育していない場合は届出てください。

《伊南地域》

実施日5月18日(月)		
多々石	山の学習体験交流センター	9:30 ~ 9:35
青柳	青柳生活改善センター前	9:45 ~ 9:55
小塩	小塩集会所前	10:00 ~ 10:10
宮沢	宮沢集会所前	10:15 ~ 10:20
浜野	川の学習体験交流センター	10:25 ~ 10:35
白沢	旧白沢公民館跡	10:45 ~ 10:55
古町	上町公民館前	11:10 ~ 11:30
耻風	スクールバス待合所	12:30 ~ 12:40
大原	渡部進様宅前	12:50 ~ 12:55
小立岩	平野哲様宅前	13:05 ~ 13:10
大桃	薬師堂前	13:20 ~ 13:40
	深山様前	13:50 ~ 14:00

《田島地域》

実施日5月19日(火)		
今生	枇杷の影運動公園 駐車場(永田橋下)	9:00 ~ 9:25
永田	鷲神社前	9:35 ~ 9:45
	林業研修センター前	9:50 ~ 10:00
下塩江	林業研修センター前	10:10 ~ 10:20
上塩江	多目的集会センター前	10:35 ~ 10:50
福米沢	八巻昭夫様宅前	11:00 ~ 11:10
	桧沢地区公民館前	11:20 ~ 11:35
金井沢	多目的集会センター前	11:45 ~ 12:00
大豆渡	大豆渡屯所前	13:20 ~ 13:30
黒沢	旧静川郵便局前	13:35 ~ 13:45
針生	針生屯所前	13:55 ~ 14:20
	平野オチウ様宅前	14:30 ~ 14:45
	石橋バス停前	14:55 ~ 15:05
	管理棟前	15:15 ~ 15:30

実施日5月20日(水)

藤生	藤生集会センター前	9:00 ~ 9:20
	上野ふれあいセンター前	9:30 ~ 9:45
古今系	生活改善センター前	9:55 ~ 10:10
	林業研修センター前	10:25 ~ 10:40
滝原	猪俣力三様宅前	10:50 ~ 11:05
	君島正博様宅前	11:20 ~ 11:35
萩野	萩野集会所前	11:50 ~ 12:00
羽塩	林業研修センター前	13:15 ~ 13:35
関本	田島農村環境改善センター前	13:50 ~ 14:20
川島	渡部正之様宅前	14:30 ~ 14:50
	旧中荒井住宅跡地	15:00 ~ 15:15
中荒井	生活改善センター前	15:25 ~ 15:40

実施日5月21日(木)

田部	生活改善センター前	9:00 ~ 9:35
水無	渡部秀一様宅前	9:45 ~ 9:55
	湯田ヨシ子様宅前	10:05 ~ 10:20
栗生沢	生活改善センター前	10:35 ~ 10:55
小出原	室井運吉様宅前	11:05 ~ 11:15
	(有)南会津農産前	12:30 ~ 12:40
長野	長野林業研修センター前	12:50 ~ 13:15
田部原1・2	田部原コミュニティセンター前	13:25 ~ 13:50
	田部原第2地区集会所前	14:00 ~ 14:25
高野	生活改善センター前	14:40 ~ 14:55
	猪股和美様宅前	15:05 ~ 15:15
	佐藤和雄様宅前	15:25 ~ 15:35

《 館 岩 地 域 》

実施日 5月26日 (火)		
川 衣	川衣公民館前	9:00 ~ 9:05
木 賊	木賊集会所前	9:10 ~ 9:20
上ノ原	停留所前	9:25 ~ 9:35
小高林	小高林公民館前	9:40 ~ 9:50
穴 原	停留所前	10:00 ~ 10:15
たのせ	停留所前	10:20 ~ 10:30
塩ノ原	芳賀ウメノ様宅前	10:35 ~ 10:45
前 沢	小勝左千男様宅前	10:50 ~ 10:55
福 渡	芳賀芳男様宅前	11:00 ~ 11:10
	芳賀幹様宅前	11:15 ~ 11:20
戸 中	戸中公民館前	11:30 ~ 11:40
松戸原	館岩総合支所前	13:10 ~ 13:30
吉 高	小勝亨様宅前	13:35 ~ 13:40
押 戸	芳賀春子様宅前	13:45 ~ 13:55
貝 原	貝原公民館前	14:00 ~ 14:10
角 生	星郁夫様宅前	14:15 ~ 14:25
湯ノ花	星健一様宅前	14:30 ~ 14:45
	星酒店様前	14:50 ~ 15:10
水 引	水引公民館前	15:15 ~ 15:25

実施日 5月27日 (水)		
番 屋	五位野幸雄様宅前	9:00 ~ 9:10
岩 下	岩下生活改善センター前	9:15 ~ 9:25
	みどりや商店様前	9:30 ~ 9:40
精 舎	公民館前	9:45 ~ 9:50
井 桁	公民館前	9:55 ~ 10:10
会津高原	ペンション大きな栗の木様前	10:15 ~ 10:25
高杖原	高杖原集会所前	10:30 ~ 10:45
八 総	阿久津政臣様宅前	10:50 ~ 11:05
森 戸	星好美様宅前	11:10 ~ 11:20
熨斗戸	星ラジオ店様前	11:25 ~ 11:35
伊与戸	星隆様宅前	11:40 ~ 11:50

実施日 5月22日 (金)		
新 町	(有)東部自動車整備工場様前	9:00 ~ 9:15
西 町	西町屯所前	9:30 ~ 9:45
松 下	町営住宅水防倉庫前	10:00 ~ 10:15
大 町	行司NHK中継所	10:25 ~ 10:40
丹 藤	丹藤公民館前	10:50 ~ 11:05
折橋・宮本	折橋林業研修センター前	11:25 ~ 11:40
上中町・後原 中町・上町	田島体育館前	13:00 ~ 13:30
	役場本庁舎前	13:40 ~ 14:10
本町・ 東町・ 横町	南会津保健福祉事務所 (旧保健所前)	14:20 ~ 15:05
横 町 (南下原地内)	山本敏廣様宅前	15:20 ~ 15:35

実施日 5月24日 (日)		
田島地域内にお住まいの方で、上記の4日間の間に受けられなかった場合は、必ず下記会場のいずれかで受けさせていただきます。		
田 島	役場本庁舎前	9:00 ~ 9:50
荒 海	田島農村環境改善センター前	10:15 ~ 11:00
桧 沢	桧沢地区公民館前	11:15 ~ 12:00

《 南 郷 地 域 》

実施日 5月25日 (月)		
木 伏	木伏集会所前	9:30 ~ 9:40
大 橋	大橋集会所前	9:50 ~ 10:00
山 口	南郷体育館前	10:10 ~ 10:30
台板橋	台板橋集会所前	10:40 ~ 10:50
鴛 巢	鴛巢集会所前	11:00 ~ 11:10
宮 床	宮床集会所前	11:20 ~ 11:30
界	界公民館前	11:40 ~ 11:50
片 貝	片貝集会所前	13:10 ~ 13:20
下 山	下山集会所前	13:30 ~ 13:40
和泉田	和泉田改善センター前	13:50 ~ 14:10
東	東集会所前	14:30 ~ 14:40



《問い合わせ》

本庁環境水道課環境衛生係	TEL 0 2 4 1 - 6 2 - 6 1 4 0
館岩総合支所振興課環境水道係	TEL 0 2 4 1 - 7 8 - 3 3 3 5
伊南総合支所振興課環境水道係	TEL 0 2 4 1 - 7 6 - 7 7 1 7
南郷総合支所振興課環境水道係	TEL 0 2 4 1 - 7 2 - 2 1 1 4

「会津縦貫北・南道路」の愛称を募集します

現在、国と県では、南会津町と喜多方市を結び会津地域を縦貫する自動車専用道路として、地域高規格道路「会津縦貫北道路（喜多方市～会津若松市）」・「会津縦貫南道路（会津若松市～南会津町）」の整備を進めています。

この道路が完成しますと、地域の産業振興や交流促進に大いに役立つものと期待されることから、利用される皆様にとってわかりやすく、親しんでいただける愛称を募集します。多くの皆様の応募をお待ちしています。

■募集期間

平成21年6月1日～6月30日

■応募・お問い合わせ

〒960-8670

県庁土木部道路計画課（住所記載不要）

TEL 024-521-7469（直通）

ホームページアドレス

<http://wwwcms.pref.fukushima.jp/>

地域高規格道路とは？

自動車専用道路、もしくはこれと同等の高い規格を有し、60～80km/hの高速サービスを提供できる道路です。

平成21年経済センサスー基礎調査がはじまります

- 調査は全国すべての事業所および企業が対象です。
- 平成21年7月1日現在**で基本的な項目（名称、所在地、従業者数など）について調査を実施します。
- 調査の目的は、雇用対策・中小企業政策などの行政施策の的確な策定や企業の経営判断に有効な基礎情報を整備することです。
- 調査員がお伺いして調査票の配付と回収をいたしますが、調査結果を統計以外の目的に使用することや外部に漏らすことは法律で固く禁じられています。安心してご協力ください。

「経済センサスー基礎調査」は商店や工場、営業所、事務所、旅館、学習塾、病院、寺院などすべての事業所が対象となります。



経済センサス
マスコットキャラクター

オオキンケイギクの生息が拡大しています

法律で栽培、商取引などが禁止されている北米産の植物「オオキンケイギク」の分布が県内全域に拡大し、生態系に影響をおよぼしています。県で実施した調査によると、南会津町でもオオキンケイギクがみつかっています。

オオキンケイギクは、荒地に強いことから、河原や、土手に繁茂し、在来の植物に対して大きな影響をあたえています。長野県の天竜川沿いでは、野生化したオオキンケイギクに対する駆除作業がおいつかなくなり、在来種のハンゴンソウや、ヨモギなどに被害がおよんでいます。民家の庭や、企業の花壇で観賞用として、気づかずに栽培していませんか。ご注意ください。



オオキンケイギク（大金鶏菊）

高さ50センチから1メートルの多年草で、5月から7月にかけて直径5センチ程度の黄色やだいたい色の花を咲かせます。

住民票等証明書の宅配サービスがはじまりました

町では、役場へ来庁できない、右記の町民の皆様から、住民票や税証明関係などの予約を受け付け、時間内に職員が自宅へお届けするサービスを開始しました。

【宅配サービス対象となる町民】

- ・①～③の条件のうちどれかを満たす方
- ①世帯全員が肢体不自由、または視覚障害者で、1級または2級の身体障害者手帳を所持している方。
- ②世帯全員が要介護認定を受けている方。
- ③世帯全員が65歳以上の方。



申請者 (本人または同一世帯員)

電話などで予約してください。

【受付時間】

平日 (祝祭日を除く)
8:30 ~ 17:00
(役場の執務時間)



本庁、各総合支所

宅配可能証明書

【住民票関係】

- 住民票の写し
- 印鑑登録証明書

【税証明関係】

- 所得証明書
- 課税証明書
- 公課証明
- 名寄写し
- 評価証明
- 評価額通知書
- 資産証明書
- 軽自動車税納税証明書



申請者ご自宅

職員が自宅へお届けします。

【宅配時間】

平日 (祝祭日を除く)
8:30 ~ 17:00
(役場の執務時間)

※受け取りに必要な物

- ・手数料 (お釣りのないようご準備ください)
- ・免許証など顔写真付身分証明書 (配達した職員が本人であることがわかる場合を除きます)
- ・印鑑登録証 (印鑑登録証明書の場合)

お問い合わせ

本庁住民生活課戸籍住民係 TEL0241-62-6120

地域	申込先電話番号	
田 島	住民票関係	0241-62-6120
	税証明関係	0241-62-6110
館 岩	住民票関係	0241-78-3325
	税証明関係	0241-78-3345
伊 南	住民票関係	0241-76-7713
	税証明関係	0241-76-7712
南 郷	住民票関係	0241-72-2225
	税証明関係	0241-72-2224

南会津町の事件事故発生状況について ~南会津警察署より~ 平成21年3月現在

遭難			事故関係				刑法犯					種別等
無事救出	負傷者	死者	物損事故	負傷者	死者	人身事故件数	その他	自販機ねらい	車上ねらい	乗物盗 (自転車等)	侵入盗 (空き巣等)	
1	0	0	30	3	0	2	1	1	0	1	0	21年発生
0	0	0	28	5	0	3	0	0	1	2	2	20年発生

■自動車盗が発生しました。車を離れる際は、エンジンを切り、必ず鍵を抜いてドアロックをしましょう。

■3月は、2月にくらべ物損交通事故の発生件数が8件増加しています。物損事故の発生原因として最も多い理由は「安全不確認」によるものでした。車を運転する際は、十分な安全確認を行い、交通事故防止に努めましょう。

■山岳遭難事故が発生しました。これから山のシーズンとなりますので、万が一にそなえ、入山の際は、事前に警察に連絡をお願いします。

南会津警察署 TEL 0241-62-1140

～みなさんの子育てを応援します～

ファミリー・サポート事業が

4月から総合支援センター館岩でスタートしました

ファミリー・サポート事業とは？

総合支援センター館岩の『子育てプラザ』が窓口となり、子育ての援助を受けたい方（利用会員）、子育ての手助けをしたい方（提供会員）、ボランティア会員、そしてその他賛助会員などから組織された『南会津子育て応援隊』の会員相互活動により、子育ての援助を行います。

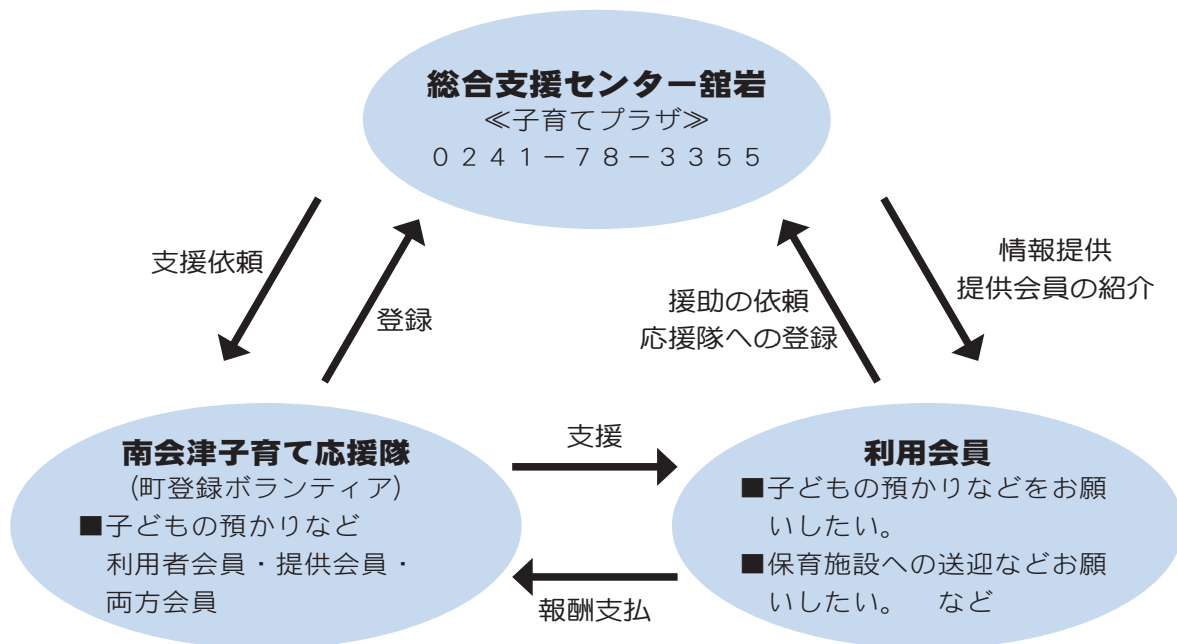
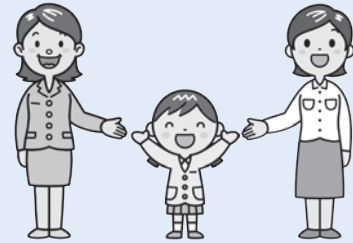

南会津子育て応援隊

◆会員

- ・利用会員…子どもを預かって欲しい方
(満3ヶ月から小学校6年生の子どもを持つ方)
- ・提供会員…子どもを預かってくれる方
(応援隊の講習会を受講していただきます)
- ・両方会員…利用・提供会員の両方を兼ねる方
- ・ボランティア会員…幼稚園送迎バスの添乗など
(館岩の場合)
- ・賛助会員…応援隊の活動に賛同される方

◆会費

- ・利用会員、提供会員
町 民：年1,200円
町民以外：年1,500円
- ・賛助会員
年500円／1口
- ・ボランティア会員
年200円

南会津子育て応援隊への報酬額

基本時間	報酬基準額
平日 7:00～19:00	500 (円/時間)
土日、祝日、年末年始	600 (円/時間)

※最初の援助時間が1時間に満たない場合、1時間当りの料金とし、その後は30分単位で規定料金の半額を加算します。

※援助依頼のキャンセル料金

- ・前日までの取消しの場合 無料
- ・当日取消しの場合 1時間分の料金
- ・無断取消しの場合 全額

※子どものおやつ（ミルクなど）、オムツは利用会員が用意してください。

※交通費は、町準公用車利用料金規定に準じて支払います。

注意：子どもの預かりに関しては、活動できる提供会員さんがいない場合は、お断りすることもあります。

お問い合わせ

総合支援センター館岩 TEL 0241-78-3355

～地域のみんなで支援しよう！～

学校支援地域本部事業を実施します

南会津町では、『地域の子どもは地域が育てる』というこれまでの取組みをさらに発展させるため、新たに南会津町教育支援協議会を立ち上げ、教育、学習の支援を行っていきます。

これにより、地域全体で学校教育を支援する体制が整備され、地域の教育に対する意識の高揚や、相乗効果による地域全体の教育力の向上が期待されます。

平成21年度の南会津町モデル

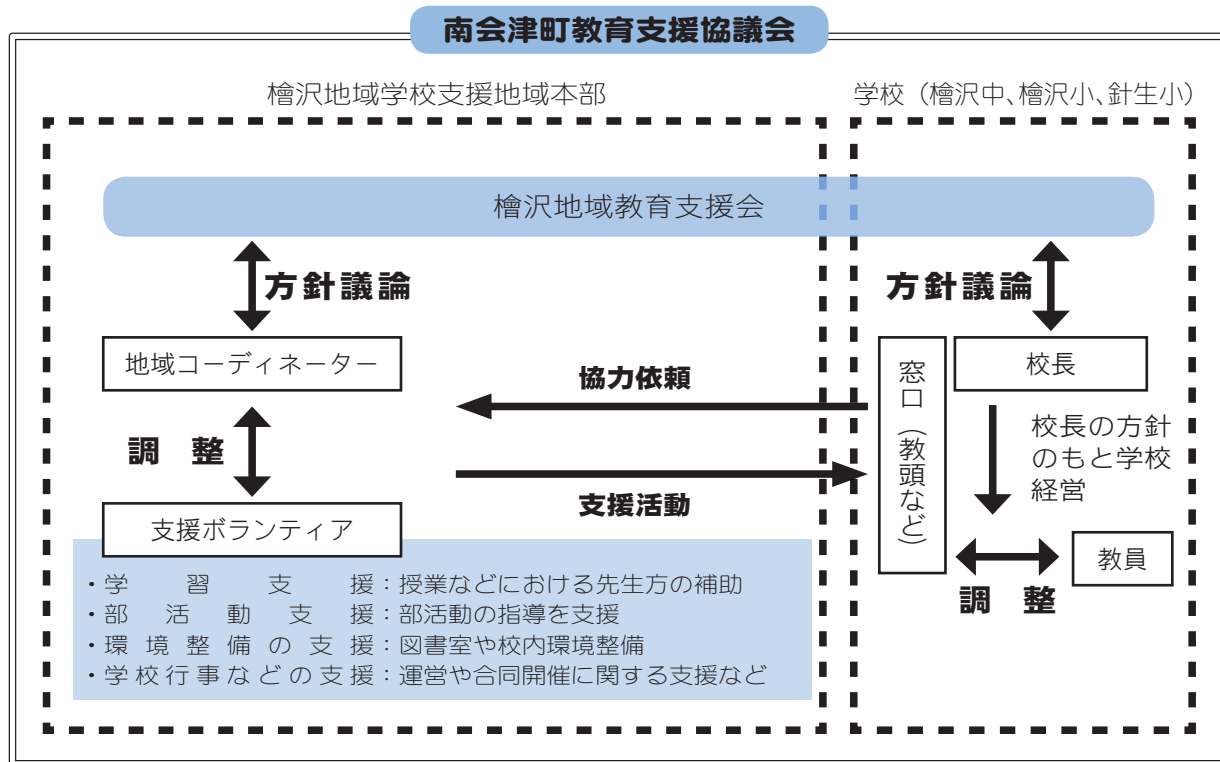

支援ボランティアを募集しています

地域コーディネーター（調整役）として、佐藤秀幸さん、渡部典子さんの2人が榎沢公民館で事務を行っています。

小中学校からの「こんな取組みがしたいので、こんなことできる人いないかな」という協力依頼と、地域の方の「こんなことを協力したい」「私はこんなことができます」という支援活動を地域コーディネーターが結びつけます。

現在、地域の方の支援ボランティアを募集しています。どんなことでも結構です。お手伝いいただける方は、榎沢公民館までご連絡ください。

◆榎沢公民館 TEL 0241-62-0724

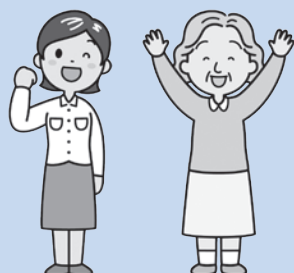

お問い合わせ

南会津町教育委員会

生涯学習課社会教育係

TEL 0241-62-6311

FAX 0241-62-6307



むし歯ゼロで元気な笑顔



このコーナーでは、3歳児健診で虫歯のなかったお子さんをご紹介します。

今月は12人ものおともだちがむし歯ゼロでした！おめでとうございます。

みんなで目指そう、むし歯ゼロ！



芳賀 柊也くん
(田島)



森 阜心ちゃん
(伊南)



國島 早瑛ちゃん
(田島)



渡辺 夢優明ちゃん
(田島)



猪俣 元希くん
(田島)



梁取 友奈ちゃん
(南郷)



田部 楓くん
(田島)



山田 裕大くん
(田島)



猪巻 天斗くん
(田島)



皆川 一陽くん
(田島)



三田 浩大くん
(田島)



大竹 拓くん
(田島)

心の健康相談してみませんか？

「ゆううつな気分が続いている」「いつも心配事がある」「なんだかわからないが不安…」など悩みや不安を抱え込んでいませんか？

南会津保健所では、精神科医師による「心の健康相談」を実施しています。この機会に、『心の健康』を取り戻してみませんか？

個人の秘密は厳守しますので、安心してご相談ください。

なお、相談は無料ですが、予約制ですので、事前にお申し込みください。



開催日	場所
5月20日(水)	場所：南会津保健事務所 時間：13：30～15：00 担当：精神科医師
6月17日(水)	
7月15日(水)	
8月19日(水)	
9月11日(金)	
10月21日(水)	
11月18日(水)	
12月16日(水)	

ご予約・お問い合わせ

福島県南会津保健所 保健福祉課

TEL 0241-63-0305

5・6月の健診（検診）のご案内

◆乳幼児健康診査

日 程		健 診 名	受付時間	会 場	対 象 者
5月20日	水	3～4か月児健康診査	12:15～12:45	保健センター (御蔵入交流館内)	平成21年1月生まれ
5月21日	木	2歳児歯科健康診査	12:30～13:00		【田島地域のお子さん】 平成19年4～5月生まれ
6月10日	水	1歳6ヶ月児健康診査			平成19年10～11月生まれ
6月17日	水	3～4か月児健康診査	12:15～12:45		平成21年2月生まれ
6月24日	水	3歳児健康診査	12:30～13:00		平成18年3月生まれ

※地域の指定のないものは全地域対象です。

◆乳幼児健康相談

日 程		健 診 名	受付時間	会 場	対 象 者
5月29日	金	乳幼児健康相談	9:30～9:45	南郷保健福祉センター	【伊南・南郷地域のお子さん】 平成20年3～5月生まれ 平成20年9～11月生まれ
6月23日	火		13:30～13:45	館岩保健センター	【館岩地域のお子さん】 平成20年3～6月生まれ 平成20年9～12月生まれ
6月25日	木	12～13ヶ月児健康相談		保健センター (御蔵入交流館内)	【田島地域のお子さん】 平成20年5～6月生まれ

※日程が変更になることがあります。通知をご確認ください。

献血のお知らせ ～春の献血キャンペーン実施中～

「春の献血キャンペーン」が全国的に展開されています。

5月に町内で行われる献血は、右記のとおりです。

患者さんにとってより安全性の高い400mL献血にご協力をお願いいたします。



5月14日(木)

- ・伊南会館前 10:00～11:20
- ・(株)スミタフォトニクス 12:00～13:00
- ・南郷総合センター前 14:00～15:30
- ・界公民館前 15:30～16:10

5月15日(金)

- ・ふれあいセンター前 14:00～15:00
- ・南会津高校前 15:20～16:30

5月19日(火)

- ・飯野製作所(株) 10:00～11:30
- ・田島精密工業(株) 12:00～13:00
- ・JA会津みなみ 14:00～15:30

5・6月の日曜当番医

5月17日	なかやクリニック	TEL 0241-73-2036
24日	小野木クリニック	TEL 0241-76-7780
31日	愛輝診療所	TEL 0241-78-8688
6月7日	あべクリニック	TEL 0241-62-8733
14日	みなみあいづ眼科	TEL 0241-63-3011
21日	きむらクリニック	TEL 0241-62-5576

※午前中のみ診察となります。ご注意ください。

■保健センター開放日■

就学前のお子さんとその保護者の方を対象に、保健センターを開放しています。ご利用ください！

【伊南保健センター「すこやか」】

毎週火曜日10:00～12:00

このページの記事に関するお問い合わせは・・・

田島地域 南会津町保健センター TEL0241-62-6180

館岩地域 館岩総合支所住民課 TEL0241-78-3325

伊南地域 伊南保健センター TEL0241-76-7121

南郷地域 南郷保健福祉センター TEL0241-73-2788

御蔵入交流館情報 5・6月の公演

● 福士あきみ “津軽三味線と民謡の共演”

- 日 時 5月24日(日)
13:30開演 (13:00開場)
- 入 場 料 2,000円 (当日券2,500円)
- 問い合わせ 会津みそら企画 渡部
TEL080(5560)1436



● 田島吹奏楽団 “1hour Concert”

- 日 時 6月6日(土)
18:30開演 (18:00開場)
- 入 場 料 無料/全席自由席
- 問い合わせ 田島吹奏楽団 渡部
TEL090(7078)8761

● キッズ・シアター (演劇教室) “飛ぶ教室”

- 日 時 6月8日(月)
1回目 9:30開演 (9:00開場)
2回目 13:30開演 (13:00開場)
町内小学生が観劇対象の学校行事です。
一般の方の観劇はできません。
- 問い合わせ 教育委員会生涯学習課
TEL0241(62)6311



● 田島民謡会 『田島民謡まつり』

- 日 時 6月21日(日)
12:00開演 (11:30開場)
- 入 場 料 無料/全席自由席
- 問い合わせ 田島民謡会 渡部
TEL0241(62)3529

● こぶし歌謡同好会 『カラオケ発表会』

- 日 時 6月28日(日)
9:30開演 (9:00開場)
- 入 場 料 無料/全席自由席
- 問い合わせ こぶし歌謡同好会 河原田
TEL0241(76)2513

● 田島高校芸術鑑賞教室 演劇 “修学旅行”

- 日 時 6月30日(火)
13:30開演 (13:00開場)
田島地域中学校、田島高校生徒が
対象の学校行事です。
- 問い合わせ 県立田島高校
TEL0241(62)0066



御蔵入交流館 TEL0241-62-6311

知っていますか？ まちの文化財

vol. 24 田島地域

町公事免許判物（まちくじめんきょはんもつ）：田島地域中町

この文化財は、旧田島町中町の猪股英助家に代々伝来した文書で、現在簡易な茶掛装になっています。

町公事とは、町に課される税と公務であり、永禄11年（1568年）正月、猪股縫殿助氏は何らかの功績があったので、領主盛秀より町公事の徴収を免除されたというもので、当時の田島町の生成等を伺い知ることが出来ます。

中世当時の領主長沼氏に関する文書は町内にはほとんど現存しておらず、旧田島町を知るための貴重な歴史的資料であることから、この判物は、昭和60年（1985年）9月10日に旧田島町指定重要有形文化財に指定されました。



問い合わせ
生涯学習課文化振興係 TEL 0241-62-6311

町では、歴史的価値の高い貴重な文化財を指定して保護しておりますが、個人所有の文化財でも調査の依頼があればお伺いたしますので、お気軽にご連絡ください。

【連絡先：南会津町教育委員会生涯学習課 TEL 0241 (62) 6311】



新着本紹介&イベントのご案内



【一般図書】

- 志を教える 上甲 晃 || 著
- 会津のこころ 中村 彰彦 || 著
- 日本の桜 勝木 俊雄 || 著
- 花咲くうた 俵 万智 || 著
- 線・点 宇多田 ヒカル || 編著
- 納棺夫日記 青木 新門 || 著
- 望郷の道 上・下 北方 謙三 || 著
- 下世話の作法 ビートたけし || 著
- くまちゃん 角田 光代 || 著
- 君が降る日 島本 理生 || 著

- ブリジנגー 上・下 クリストファー パオリニ || 著
- アンパンマンとひのたまごどう やなせ たかし || 原作
- 忍たま乱太郎 ざっとこんなもんの段 尼子 騷兵衛 || 原作

【児童図書】

- 戦争を平和にかえる法 ルイズ アームストロング || 文
- 受験国語が君を救う！ 石原 千秋 || 著
- あいつが来る 星 新一 || 作

図書館のイベントのご案内

◆わくわくとしょかんワーク

「みんなで楽しくおりがみをしよう」

- ・日 時 平成21年6月20日（土）
10：30～11：30
- ・場 所 御蔵入交流館 多目的ホール
- ・対 象 小学生以下のお子様および保護者
- ・申込み 申し込みは不要です。この時間内に直接会場にお越しください。

5月の休館日

日	月	火	水	木	金	土
					1	2
3	4	5	6	7	8	9
10	11	12	13	14	15	16
17	18	19	20	21	22	23
24	25	26	27	28	29	30
31						

6月の休館日

日	月	火	水	木	金	土
	1	2	3	4	5	6
7	8	9	10	11	12	13
14	15	16	17	18	19	20
21	22	23	24	25	26	27
28	29	30				

開館時間：10:00～18:00

■が休館日

南会津町図書館 TEL 0241-62-5522



南会津町図書館

検索

HPもご覧ください！

クリック！



～南会津町民限定企画～ 国指定史跡『泉崎横穴』の特別公開！

泉崎横穴は、昭和8年12月19日の道路工事最中に、いくつかの横穴墓とともに発見されました。4号横穴墓として調査された玄室の壁面には、赤色顔料によって騎馬人物や馬、渦巻などの絵画が描かれていました。

当時、東北地方での古墳時代装飾壁画の発見は初めてのことで、翌年の5月1日に国史跡泉崎横穴として指定され、恒久的に保存されることになりました。

現在は保存整備され、4月・5月・9月・10月の年4回だけ一般公開されています。

今回、南会津町と泉崎村の結協定を記念し、南会津町民限定で泉崎横穴を特別公開いたします。

この機会に、1,500年も昔に描かれた貴重な史跡を訪れてみませんか。



横穴の奥に見える人物図



普段は施錠され、管理されている横穴

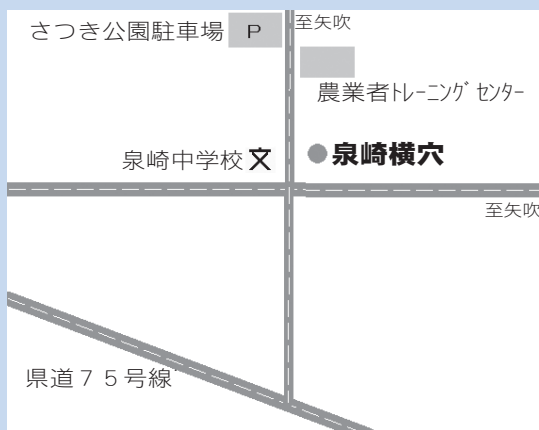

- 特別公開日 平成21年6月13日(土)
※小雨決行
- 公開時間帯 10:00～12:00
- 料 金 無 料
- 予 約 必要なし
直接現地へお越しください
- 問 合 せ 先 泉崎村学校教育課 0248-54-1533

5月の町長室へどうぞ

田島地域：5月21日(木) 10:00～12:00

「町長室へどうぞ」は町民の方であれば、どなたでも参加することができます。(個人・団体は問いません)「町長の話や考えを聞いてみたい」、「自分たちの地域や所属する団体の課題について、考えを聞いてほしい」など、お気軽にお申しください。

※事前に申込が必要となります。

ご希望の方は5月18日までに下記にご連絡ください。

本庁総合政策課広報情報係 TEL 0241-62-6210

編集後記

▽新年度がはじまり、「もう」1ヶ月が経過しました。みなさんはどのように感じましたか。▽「月日は百代の過客にして、行かふ年も又旅人也」月日を旅人に例えた松尾芭蕉。▽やまはくで南会津町を訪れる観光客のみなさんにも、何度も訪れる年月のように繰り返していただけるよう、やまはくオープニング開催宣言の菊地さんのように、精いっぱいのおもてなしで迎えましょう。

総合政策課広報情報係 小椋恵司

まちの文芸

おくやま吟社 (田島地域)

手をあげて共に挨拶初夏の駅
甘茶仏灌ぎて光り輝かす
唯歩くだけのリハビリ草萌ゆる

湯田 七峰
五十嵐 いちお
猪股 有隣子

伊南银杏俳句会 (伊南地域)

嘘の皮はがすも楽し四月馬鹿
花一輪窓辺に優し一日終ゆ
連翹の縄ほどきゆく枝走る

馬場 美枝
大桃 白
馬場 忠子

南郷俳句会 (南郷地域)

靖国の春合掌のクリントン
いぬふぐり一步一步の余生かな
若者の歩幅速さに風光る

馬場 コト
馬場 ヤシマ
五十嵐 セツ子

会津山口俳句会 (南郷地域)

涙ぐむやうに咲きをり桃の花
畦焼きの火を追ひたつる過疎の風
沈丁花風ほしいまま湯の宿へ

酒井 秀穂
堀田 たか女
馬場 彩幸

鳴山短歌会 (田島地域)

保育所の児らと別れの握手する

星 由子

温き手冷えし手なべてかはゆし

山内 業子

娘の家の夕餉に露の臺を愛づ

一足早き春のかをりを

湯田 恭之

黒土の庭のひと隅明るめり

山菜萸の黄の花綻びて

南会津健康ふれあい事業がはじまります

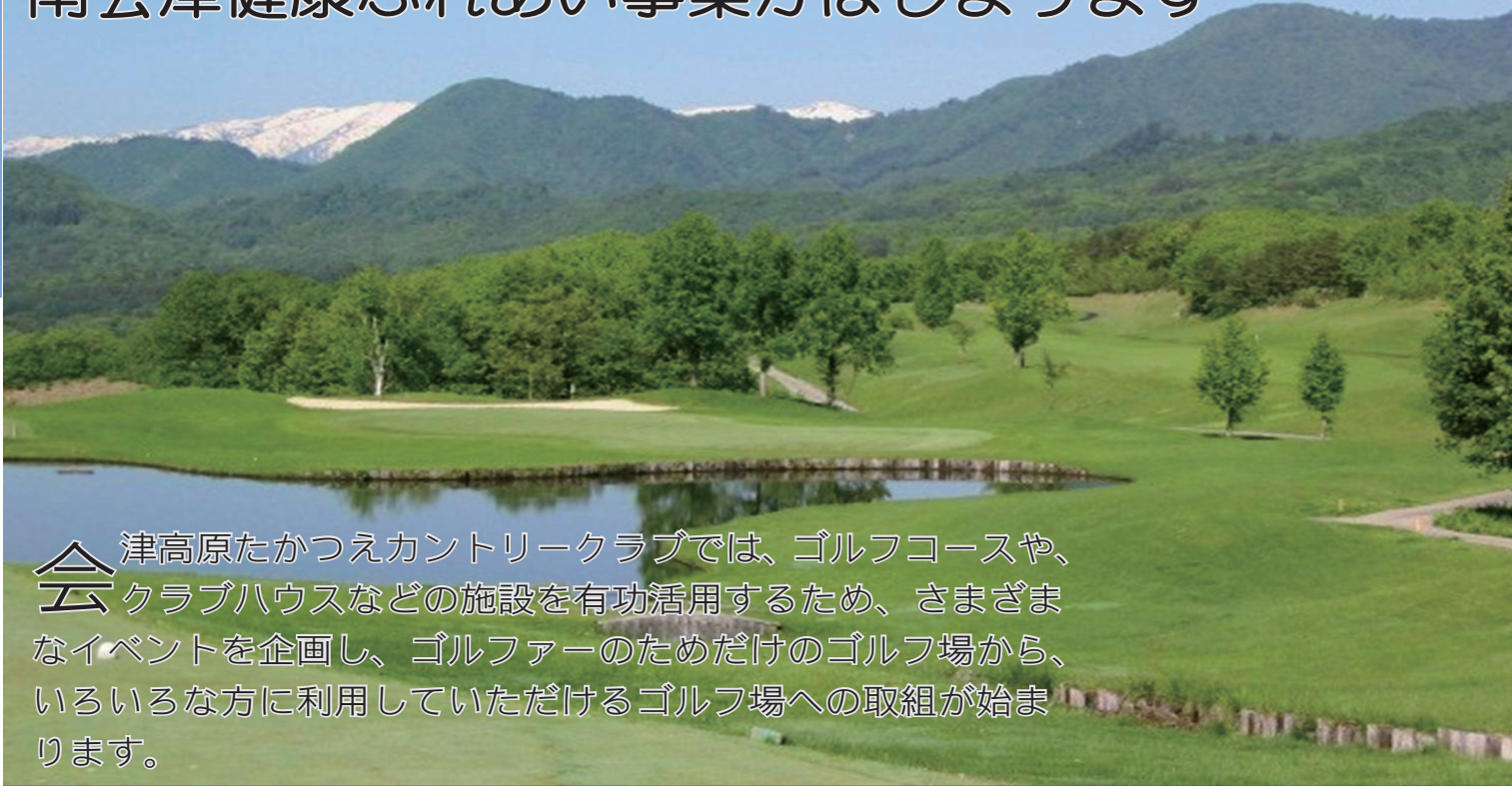

津高原たかつえカントリークラブでは、ゴルフコースや、クラブハウスなどの施設を有効活用するため、さまざまなイベントを企画し、ゴルファーのためだけのゴルフ場から、いろいろな方に利用していただけるゴルフ場への取組が始まります。

《休日のイベント》

- ①グラウンドゴルフ
ゴルフコースを使用した、グラウンドゴルフ
- ②スポーツイベント
コースを開放し、昔ながらの遊び・玩具作り・沢遊び・のんびりなど
- ③健康ウォーク
2kmのウォーキングや健康指導など
- ④親子ゴルフラウンド
3ホール限定の親子ゴルフ体験(レンタルクラブも有(1家族1セット))

《平日のイベント》

- ①リハビリウォーキング
芝生の散歩や、寝転んでリラックス、カートの遊覧など
- ②幼稚園児、幼児対象のレクリエーション
ボール遊びや、バンカーを使用した砂遊び
- ③子育て女性のための特別レディース企画
洋食のフルコース、打ちっ放し、カート遊覧など(託児所有)
- ④テーブルマナー講習会
洋食のフルコース、基本的マナー講習、婚礼時のマナー講習など
- ⑤講習会
- ⑥展示会



日 時	イ ベ ン ト	料 金
5月17日(日)	グラウンドゴルフ	1,000円(入場料、参加費、弁当)
	スポーツイベント	800円(入場料、弁当)(入場料のみは、300円) 工作など行う場合は、別途料金が発生します。
	健康ウォーク	1,300円(入場料、健康食)
	親子ラウンド	500円(カート代)
5月21日(木)	お楽しみ会	貸切(田島地区保育園、保育所)
6月4日(木)	リハビリウォーク	300円(入場料)
	子育て女性の特別企画	2,500円(全て込み)
6月18日(木)	リハビリウォーク	300円(入場料)
	子育て女性の特別企画	2,500円(全て込み)
	テーブルマナー	3,000円(全て込み)

※全てのイベントで、予約が必要となります
 ※全てのイベント料金で、温泉入浴代は含まれます
 ※必要な方は、保険(100円)に加入できます

※無料送迎有(要予約) ①会津田島駅~荒海小~会津高原尾瀬口~会津高原 CC
 ②南会津高校~南郷総合支所~伊南総合支所~館岩総合支所~会津高原 CC

予約・お問い合わせ

会津高原たかつえカントリークラブ TEL 0241-78-3191