



広報
みなみあいづ

Public relations of Minami-aizu

2019

6

No.159



可憐に咲く水芭蕉

～ 駒止湿原水無谷地～

タウンミーティング(町政懇談会)を開催します

～ 未来を見据えた地域力の向上と 持続可能なまちづくりを目指して～

■タウンミーティングとは■

町民の皆さんの意見を町政に反映させる仕組みの一つとして、
町長が各地域を訪れ、直接町民の皆さんとの対話や意見交換を行う場です。

ぜひ、皆さんの声をお聞かせください。

■開催日程■

日 時	会 場
6月24日(月) 午後6時	南郷総合センター 3階 大集会室
6月26日(水) 午後6時	南会津町役場 1階 多目的ホール
6月27日(木) 午後6時	松沢地区公民館 2階 和室
6月28日(金) 午後6時	田島農村環境改善センター 2階 会議室
7月 3日(水) 午後6時	館岩会館 第1・第2・第3会議室
7月 5日(金) 午後6時	伊南会館 3階 大集会室

※事前申し込みは不要です。時間までに会場にお越しください。

■問合せ■

総合政策課 広報情報係 電話0241-62-6210

目次 Contents

2019年6月号

- 02 **タウンミーティング(町政懇談会)を開催します**
- 04 **町消防団春季検閲式**
- 05 **役場からのお知らせ(8件)**
消費税・地方消費税の軽減税率制度がスタートします/鉄道に乗って出かけよう!/将来の暮らしを支える国民年金/プレミアム商品券発売開始!/南会津で働きたい!/を応援/ふるさと納税(応援寄附金)ありがとうございます/若者定住応援プログラム交付金事業/町のがんばる企業紹介シリーズ15「(株)マストロ・ジェット」
- 10 **連載コラム「相続登記」第8回**
- 11 **すまいるだより vol 14**
- 12 **まちの話題(5件)**
土井晩翠の歌碑に思いはせ/手づくりの交通安全啓発品を寄贈/世界の打ち手と競い合う/行政相談委員の職責を全う/納税推進に多大な尽力
- 13 **奨学金の返還を支援します**
- 14 **交流広場(4件)**
奥会津博物館無料開放のご案内/美術展「風121」たじま展/第25回ひめさゆり祭/会津高原たかつえCCでランチバイキング
- 15 **百歳賀寿**
- 16 **くらしの情報**
お知らせ・募集(6件)
- 17 **大宅町長の公務百景**
- 18 **健康通信(9件)**
喫煙はマナーからルールへ/歯科口腔健診のお知らせ/南会津病院からのご案内/妊娠後期の妊婦さんを支援/むし歯「ゼロ」のお友だち/乳幼児健診・相談カレンダー/6・7月の日曜当番医/胃がん検診施設検診のご案内/心の健康相談
- 20 **6月の納税こよみ**
- 22 **図書館へ行こう!**
- 23 **まちの文芸/誕生おめでとう/お悔やみ申し上げます/まちの人口/編集後記**
- 24 **福島レッドホープス公式戦/輝く子供を育てる事業**

今月の表紙

平成27年関東・東北豪雨で被災した湿原への入山ルート「旧駒止峠」
今なお可憐に咲く高山植物は再開通を待ちわびています





事業者の皆様！ 2019年10月1日から 消費税・地方消費税の**軽減税率制度**がスタート。 仕入税額控除の方式が変わります！

標準税率 10%と、
 ・飲食料品(酒類・外食を除く)
 ・新聞(定期購読契約された週2回以上発行されるもの)
 に係る**軽減税率 8%**について

帳簿・請求書・レシート等の記載を
複数税率に対応させる必要があります。

全ての事業者の方に関係があります！
飲食料品等の仕入れがあれば、対応が必要に。

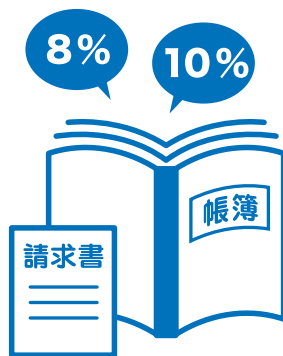

レジや受発注・請求書管理システムの
導入・改修が必要となる場合があります。

中小企業・小規模事業者等の方向けに
軽減税率対策補助金が拡充されました！

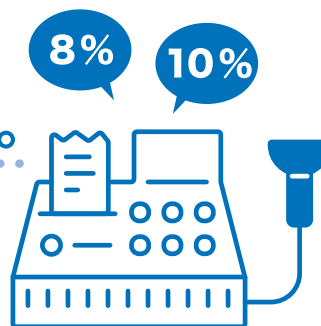

制度についてのお問い合わせ

●消費税軽減税率電話相談センター (フリーダイヤル) ☎ 0120-205-553
 受付時間は平日午前9時から午後5時まで。
 *ナビダイヤル0570-030-456(通話料がかかります)もご利用いただけます。

補助金についてのお問い合わせ

●軽減税率対策補助金事務局 (フリーダイヤル) ☎ 0120-398-111
 受付時間は平日午前9時から午後5時まで。



士気を高める星慶一団長

4月28日、町消防団(星慶一団長)の春季検閲式が国道121号中町地内と御蔵入交流館で行われ、団員と関係者約450人が参加しました。
 国道では、関団や通常点検、機械器具点検、分列行進が行われ、団員たちは日ごろの訓練の成果を披露しました。
 また、御蔵入交流館の駐車場では、各支団から選ばれた精鋭による小隊訓練が披露されるとともに、文化ホールの表彰式では消防活動の功労や功績をたたえ、本団員や各団員に表彰状などが贈られました。

消防団春季検閲式

消防庁長官表彰

▽1号銀杯(勤続25年以上で退団) 〓橋秀幸(元本団員)、芳賀克則・阿久津良夫(元第2支団)
 ▽2号銀杯(勤続15年以上25年未満で退団) 〓近藤一夫・長谷川祐樹(元本団員)、山内英樹・福田幸紀(元第1支団)、楠友明・星広行(元第2支団)

日本消防協会表彰

▽功績章 〓児山孝美・星敏之(本部員)
 ▽精績章 〓湯田和雄(本部員)
 ▽勤続章 〓本名充(本部員)、小寺清一・室井道雄・星貴夫・湯田晃雄・渡部豊和(第1支団)、赤松仁一・須江敏・河原田裕之・平野伸一(第2支団)

福島県消防協会南会津支部表彰

▽功績章 〓阿久津高俊・渡辺一郎・星平吾・五十嵐哲・宮崎博之・菊地元一・星英昭・星隆一(本部員)
 ▽優良章 〓森徳弘・目黒友二(本部員)

南会津地方連会長表彰

〓優良章 〓阿久津孝明(本部員)、渡部元紀(第1支団)
 〓渡部元紀(第1支団)

南会津町長・南会津消防団長表彰

▽5年間無火災
 ○第2支団 〓第1分団第1部(木賊・川衣・上ノ原・小高林・助木生)、第2分団第10部(内川・耻風)、第3分団第9部(片貝・富山)
 ▽15年間無火災
 ○第2支団 〓第1分団第5部(伊与戸・熨斗戸・森戸)



精鋭部隊による小隊訓練(第1支団)



消防車両に分乗して関団する検閲官ら

将来の暮らしを支える国民年金

令和元年度の
国民年金保険料は
毎月「16,410円」



保険料は、日本年金機構から送られる納付書により、金融機関・郵便局・コンビニで納めることができます。また、クレジットカードや口座振替による納付や前納で割引される制度、将来受け取る年金を増額する付加保険料制度もあります。

てしまうと、障害基礎年金や遺族基礎年金が受給できない場合がありますので、納め忘れないよう十分注意しましょう。また、経済的な理由などで保険料を納付することが難しい場合は、「保険料免除制度」や「納付猶予制度」がありますので、問い合わせ先へご相談ください。

令和元年度分(7月～翌年6月)の免除などの受け付けは、7月からです。役場年金担当窓口で申請を受け付けますので、手続きをお願いいたします。また、過去の期間の免除は、申請書を提出した日から2年1か月前まで遡ることがありますので、免除申請をしていない保険料の未納期間がある場合は、問い合わせ先へご相談ください。

国民年金保険料は納期限までに納めましょう

国民年金保険料免除等申請のお知らせ

保険料免除制度

「所得が少ない」「失業している」などの理由から保険料を納めることが難しい場合に、一定の基準で保険料が免除される制度で、所得に応じて「全額免除」「4分の3免除」「半額免除」「4分の1免除」の4段階で免除されます。

所得審査は申請者本人のほか、配偶者や世帯主の所得も審査の対象になるため、一定以上の所得がある配偶者や世帯主がいる場合は、免除されないこともあります。

納付猶予制度

学生を除く50歳未満の方を対象に、保険料の納付が猶予される制度です。所得審査の対象は申請者本人と配偶者の所得で、免除制度とは異なり、世帯主の所得は審査の対象外です。

産前産後免除制度

国民年金第1号被保険者(自営業者や農業者とその家族など)で、平成31年2月1日以降に出産された場合、保険料が一定期間免除される制度です。所得の有無にかかわらず保険料を免除しますので、当該期間に納めた保険料は還付されません。

※免除期間中に、別途「付加保険料」を納めることで、将来受け取る年金を増額することができます。

【問合せ】
会津若松年金事務所
電話0242(27)5321
住民生活課 国保年金係
電話0241(62)6120
館岩総合支所 町民課
電話0241(78)3345
伊南総合支所 町民課
電話0241(76)7712
南郷総合支所 町民課
電話0241(72)2224

鉄道に乗って出かけよう!

会津・野岩・東武鉄道、運賃の一部を助成

会津・野岩鉄道利用促進協議会や南会津町公共交通対策協議会では、多くの皆さんに鉄道を利用していただくため、運賃の一部を助成しています。ぜひご利用ください。



ファミリー割引事業

家族で利用する際の運賃の一部を助成

【対象】小学生の子どもを含む家族で「浅草往復列車たびきっぷ」を利用する場合
【利用期限】令和2年3月31日
【助成額】大人1人につき、小学生の子ども1人分の運賃を全額助成
【助成人数】120人
【注意点】助成は1回限りです。「グループ割引事業」や「団体割引」との併用はできません。また、東武鉄道の特急料金・個室料金は除きます。
【申込方法】利用日の前日までに、会津鉄道の有人駅*で申し込みください。

※有人駅 西若松駅・芦ノ牧温泉駅・湯野上温泉駅・会津下郷駅・会津田島駅・会津高原尾瀬口駅

浅草列車往復たびきっぷ

会津鉄道の主要駅*から会津鬼怒川線を経由し、東武鉄道「春日部」「北千住」「浅草」方面の、いずれかの駅までの往復割引切符

【有効期限】4日間
【主要販売駅】※西若松駅・芦ノ牧温泉駅・湯野上温泉駅・会津下郷駅・会津田島駅

とってもお得!

大人1人、小人(小学生)1人で会津田島駅⇄浅草駅を往復した場合

通常料金	大人6,480円 小人3,260円	計9,740円
浅草往復列車たびきっぷ	大人5,670円 小人2,860円	計8,530円
ファミリー割引事業	大人5,670円 小人0円	計5,670円

グループ割引事業

団体やグループで利用する際の運賃の一部を助成

【対象】4人以上のグループ
【利用期限】令和2年3月31日
【対象区間】喜多方駅～浅草駅・喜多方駅～新宿駅
【助成率】鉄道運賃の10分の1以内
【注意点】「ファミリー割引事業」との併用はできません。また、東武鉄道の特急料金・個室料金は除きます。
【申込方法】「ファミリー割引事業」と同様です。

会津・野岩鉄道利用促進事業補助金

町民4人以上の団体やグループを対象に、運賃の一部を助成

【対象区間】西若松駅～浅草駅
※東武鉄道のみ(新藤原～浅草駅)の利用は対象外です。
【助成率】鉄道運賃(乗車料金+特急料金)の30%
【限度額】1団体等50,000円
【注意点】当該鉄道の利用区間の運賃、前述の各種割引制度利用後の運賃も対象です。なお、当該鉄道を利用した確認書類(運賃明細など)が必要です。
【申込方法】利用前日までに、総合政策課までお申し込みください。

問合せ

【会津鉄道株】
電話0242(28)5886
【総合政策課 地域振興係】
電話0241(62)6210

ふるさと納税(応援寄附金)ありがとうございます

4月16日から5月15日の間に、納税(応援寄附金)いただいた方々をご紹介します。(計26件)

住所	氏名	住所	氏名	住所	氏名
東京都葛飾区	阪本 幾代 様	千葉県千葉市	梶 佳祐 様	埼玉県さいたま市	麥倉 祐一 様
埼玉県さいたま市	庭山 朋樹 様	埼玉県さいたま市	金浜真佐子 様	埼玉県さいたま市	大村 祐司 様
三重県伊賀市	宮田 耕一 様	福島県郡山市	黄 英雄 様	福島県会津若松市	馬場 洋一 様
				匿名希望	17件

【いただいたメッセージ】
※紙面の都合上、一部省略して掲載しています。ご了承ください。

- ▼今年も一年中、南会津の野菜・米・酒を食し、元気に過ごします！
- ▼南会津町が大好きです。応援しています。
- ▼4月29日の桜ウォークに参加しました。皆さまの温かいおもてなしで、楽しい思い出ができました。また来年も参加したいと思います。
- ▼冬は南郷スキー場でテレマークスキニー、夏は南郷トマト、春と秋は自然を満喫！四季折々に南郷に足を運んでいます。
- ▼地域活性化を応援します。
- ▼昨年、息子がさいたま市主催の林間学校でお世話になりました。ありがとうございました。
- ▼「よかんべー」「YOKAMBE」読みましたよ。南会津町は「なんにもねえ」「どいなか」なんかでねえ。田島祇園祭がある。全国からお客さんがわんさか来ることは、すげえことなんだぞ。
- ▼山椒がいつぱいの南会津町が楽しみです。
- ▼さいたま市の子供もたちが、館岩自然の家でお世話になっています。これからもずっと、さいたま市と仲良くしていただけたらと思います。

— お詫びと訂正 —

2019年5月号(No.158)に掲載した、ふるさと納税の記事に誤りがありました。お詫びして訂正いたします。

【記載漏れ】	住所	氏名
	埼玉県さいたま市	高橋 好美 様
	埼玉県さいたま市	高橋 功子 様

【記載誤り】 匿名希望「14件」は「15件」、計「18件」は「21件」の誤り。

ふるさと納税は、パソコンやスマートフォンからお申し込みができるほか、**クレジット決済**もできます。詳しくは、町ホームページをご覧ください。

南会津町ふるさと納税 検索

【問合せ】 総合政策課 企画政策係
電話 0241-62-6210



定期的に交付式を開催しています

若者定住応援プログラム交付金事業

南会津町で働きませんか！

新卒者やU・イーターナー者を応援します

町では、若者の定住を促進するため、新規卒業者やU・イーターナー者の生活を応援しています。

対象者

- ① 新規卒業者
町に住所があり、新規に中学・高校・大学などを卒業した日から2年以内に、正社員として就職した方
- ② U・イーターナー者
40歳未満の方で、町に転入した日から2年以内に、正社員として就職した方

3つの応援プログラム

- ① 定住促進支援交付金
対象者で雇用期間が3か月を経過した方
・ 単身者(10万円)
・ 夫婦(30万円)
※商品券と現金を半額ずつ交付します。
- ② 定住住宅費支援交付金
右①の対象者で、借家などに入居している方
・ 賃貸料の2分の1(月額2万円限度)を1年間交付します。
- ③ 人材育成交付金
定住促進支援交付金の対象者を雇用している町内の事業所
・ 対象者1人あたり10万円を交付します。

問合せ
商工観光課 商工振興係
電話 0241(62)6200



6月23日(日) 発売開始!

プレミアム絆商品券

町商品券連合会では、昨年引き続き3種類のプレミアム絆商品券を発行します。お買い求めの際は、購入対象者などを十分ご確認ください。※詳しくは、後日の新聞折り込みチラシをご覧ください。

【問合せ】
南会津町商品券連合会
(南会津町商工会内)
電話 0241(62)0329

【販売所一覧】

地域	販売場所	電話
田島	商工会田島本所	0241-62-0329
	まちなか楽座	0241-62-7557
館岩	商工会館岩支所	0241-78-3200
伊南	商工会伊南支所	0241-76-2214
南郷	商工会南郷支所	0241-72-2041

【プレミアム絆商品券の概要】

プレミアム度	販売総額	購入対象者	購入可能額	代理購入
10%	3,300万円	一般	1人あたり1~5万円分	不可
20%	8,400万円			
30%	3,900万円	町内に住所があり、平成13年4月2日以降に生まれた子どもを持つ子育て世帯	子ども1人あたり1~5万円分	可能(同一世帯のみ) ※子どもと世帯を共にする証明書などが必要です。

求職者のみなさん 必見!!

“南会津で働きたい!”を応援

本年も、高校生を対象とした「合同企業説明会」を開催します。さらに、初の試みとして、一般求職者や大学生などを対象とした「合同就職面接会」を同時に開催します。南会津の企業が一堂に会する機会です。ぜひご参加ください。

区分	開催日	場所	時間
合同就職面接会	7月26日(金)	御蔵入交流館	受付 午前9時30分 面接会 午前10時
合同企業説明会		多目的ホール	受付 午後1時 説明会 午後2時25分

対象者

- 【一般求職者等】
 - ① 一般求職者
 - ② U・イーターナー希望者
 - ③ 学生(大学・短大・専修学校などの在学学生、既卒者など)
- 【高校生】
 - 令和2年3月高等学校卒業予定者及び保護者
 - ※1・2年生の参加も可能

注意

- 申し込みは不要です。直接会場へお越しください。
- 面接を希望する方は、履歴書をご持参ください。会社説明を聞くだけでもかまいません。
- 申し込みは不要です。の生徒は、学校を通してお申し込みください。
- その他の高校生は、問い合わせ先へお電話でお申し込みください。

申込締切 7月12日(金)

参加企業の情報は、7月12日(金)に町のホームページでお知らせします。

商工観光課 雇用対策係
電話 0241(62)6200



南会津★PRIDE プライド

シリーズ15 株式会社 マストロ・ジェット

～町のがんばる企業紹介～



●私たちの会社は、こんな仕事をしています

南会津で、木に携わる職人とデザイナーで立ち上げた「木のおもちゃ」を、主に製造販売している会社です。2016（平成28）年からは、南会津の竹などを素材に使用した、天然由来の抗菌性をもつバイオマスプラスチック食器もラインナップに加わり、商品数は全21種31アイテムあります。製材業、木工職人など、木材利用の川上から川下までが連携して安心安全なものづくり、また、デザインから製材、加工までを一貫して行っており、商品は国内約180店舗、海外10地域で販売されています。



製造風景

●会社の製造品は、こんなところで使われています

- ◆「森からの贈り物事業」…町に出生届を出された方へ、町からの贈り物として南会津産ひのき材を使用した「動物つみきNOE（ノエ）」を採用
- ◆「STARBUCKS RESERVE® ROASTERY TOKYO」…コラボ商品として南会津産広葉樹を使用した積み木「CUBICOLO（クビコロ）」を企画・採用
- ◆「GOOD DESIGN STORE by NOHARA」…東京都丸の内KITTE内にある店舗でGOOD DESIGN賞を受賞した商品の販売
- ◆星野リゾート「界」…宿泊者向けの食器として抗菌食器「PAPPAシリーズ」採用
- ◆「めぐみこども園」…木育が盛んな福井県にある保育園の空間プロデュースと木のおもちゃを採用
- ◆イギリス王室への贈り物…本宮市からルイ王子ご誕生時の贈り物として「OKIHIME 起き姫」採用



会社の製造品

●会社のPRIDE（誇り）は！

「デザイン」×「職人の技」＝安心安全でかわいいおもちゃ。国内・海外で経験を積んだデザイナーによる優れた「デザイン」。見た目の良さはもちろん、使う人（子ども）の使いやすさなども考えてデザインに反映しています。また、南会津は昔から林業の町としての歴史があり、技術をもった職人がいます。木の特性を理解し、壊れにくい構造を考え、そして製品として仕上げている。各分野のプロフェッショナルたちがそれぞれの強みを生かしマストロ・ジェットのものづくりを支えています。

【会社概要】
◆代表取締役：武藤 桂一 ◆設立：平成22年9月24日
◆住所：南会津町田島字南下原66-2 ◆TEL：0241-62-1600
◆従業員数：6人（男5人・女1人）◆営業時間：平日の午前11時～午後5時
◆URL：http://www.mastrojetto.jp
※ショールームの見学は予約が必要です。お問い合わせください。
※展示会やイベントなどでご希望に添えない場合がありますのでご了承ください。

連載コラム「相続登記」

不動産の所有者が死亡した後、長期間相続登記がされていない土地が多く存在し、所有者不明の土地が発生したり空き家問題になるなど、大きな社会問題となっています。このコラムでは、相続登記に関する疑問や解決方法などをお伝えします。

第8回「親から相続した土地に建物が建っているのに、地目が山林？」

問 5年前に亡くなった父から土地を相続しました。この土地には、両親が利用していた建物があり、現在も母が住んでいます。今回、この土地の登記内容を確認する機会があったのですが、地目が「山林」となっていました。建物がある土地の地目は「宅地」ではないでしょうか？

答 ご質問の場合は、山林として利用していた土地を切り開き、建物を建築した事実とされます。土地の利用方法（地目）を変更した場合には、その土地の所有者は、その変更内容を法務局へ報告する（地目変更登記の申請）は「親から相続した土地、お隣との境界がわからない」がテーマです。

【問合せ】 福島県司法書士会 電話024（534）7502
【問合せ】 福島地方事務局 電話024（534）2045
【お問い合わせ】 <http://honmukyoku.moj.go.jp/fukushima/>

地目変更登記は書面またはインターネットを利用して申請します。この登記の申請人は、この土地の現在の所有者に限られますので、今回の質問者が相続した土地であれば、質問者自身が申請人となります。なお、一筆の土地の一部のみについて利用方法を変更した場合には、土地一部地目変更・分筆登記を申請することになるので注意が必要です。



すまいるだより vol 14

「子どもの行動を見てみよう」

あ る保護者の方から言われたことの1つが、とても印象に残っています。子育てでつらいことは、「私の子育ては正しいのだろうか」「自信がゆらいでしまう」と話されたこと

子 育てには楽しい面もたくさんありますが、難しいと感じる場面もたくさんあります。子育ての中で「思わず怒鳴ってしまった」「手をあげそうになった」という声や、「自分の声が子どもに響かない」「いうことを全く聞かず報われない気がする」と悩みを抱えることは少なくありません。

子 育てをつらく感じるときは、がんばりすぎているのかもしれない。自分を追い詰めず、誰かに気持ちを打ち明けたり、子どもの行動をひもどくことができるように「観察」

することをすすめます。

子 育てで大切なことは、子どもの行動を理解することです。実際に目の前の子どもを見る時は「困った行動」を見るだけでは、関わり方の方向性は見えてこないと言われていま

そ こで今回は子どもの行動を観察ポイントをご紹介します。**①子どもの長所は。**子どもの長所に目を向けることは、子どもを理解するときに一番大切なことです。子どものマイナスをゼロにすることを考えるよりも、プラスを生かす子育てを考えるためです。

②子どもの不安はどんなこと。気になる行動や問題行動は、わからないことやできないことからくる「不安」の表れであることが多いとされています。特に幼い子どもは、自分が不安で

あることを言葉で伝えることができないため、行動で表します。そうした行動をどのように

③子どもが苦手なことは。ここで伝えたい苦手とは、「〜ができない」ということだけでなく、なぜできないのかを考え

泳いで聞いているように見える」のは、「聴くという力が極端に育っていないから」とか、「みんなと一緒にやるダンスなどのリズム遊びに参加したくない」のは、「身体感覚をうまく使うことができないから」というように、子どもが人知れず苦労している面を探ることが

④子どもはどんなわがままをする。最後はとも難しい視点ですが、どこまでわかって行動しているのかを見極めることです。

【子育ての「相談」】
子育て世代包括支援センター「えがお」（健康福祉課内）
電話 0241(62)6170
メール egao@hianaiizu.org

「わかっていないはず」「わかっていないのにやらない」と判断する前に、「わからないかも」と考えてみてください。実際の観察場面では、「長い文章が苦手な子」「しゃべっているほどは理解していない子」「ルールが分かっているのに遊びにまざっている子」などを見かけることがあります。分からないことは、子どもをとても不安にさせるものです。

「〜」のようなことが観察できると、行き詰ったように感じる子育ての中にも手立てが見つかります。子育て支援に携わる私たちは、こういった「観察」を練習しています。自分の子どもの行動を客観的に観察できなくて当たり前ですから、もし家庭だけで観察が難しいときは、ぜひ近くにいる子育ての専門家（保育士、幼稚園教諭、子育て支援セン

ター・学校・学童の先生方、保健師、心理職など。に思い切った悩みを打ち明けてください。そして、そんな相談先の一つに、私たち「えがお」のスタッフも加えていただけるとありがたいです。

子 育ての工夫を見つける経験は、ゆらいでしまった自信を取り戻す大きなキッカケになると思います。



【おすすめ図書】
「いつかあなたがおおきくなったら」
エミリー・ウィンフィールド・マーティン・作
なががわちひろ・訳

土井晩翠の歌碑に思いはせ 鳴山短歌会が見学会を開催＝丸山公園



見学会に参加した会員と馬場俊吉院長（4月24日）

「荒城の月」の作詞などで知られる詩人・土井晩翠。

土井は、昭和16年4月に、馬場医院（西町）の初代院長・馬場翠園先生の讃徳碑建立除幕式（丸山公園）に知人の紹介で参列。「目に見えぬ神秘の力われを引き義人の墓にける詣でしむ」という短歌を残しました。

昭和28年5月、地域の方々によって短歌を刻んだ碑が同公園に建立されましたが、これまでこの碑は句碑として知られてきました。

鳴山短歌会（湯田恭之会長）有志の調査によると、この碑は「歌碑」とされており、町内に残る唯一の歌碑として大切にしていける必要を確認しながら、当時の様子に思いをはせていました。

行政相談委員の職責を全う 退任されたお二人に総務大臣感謝状



左から、矢部所長、児山さん、馬場さん、大宅町長

行政相談委員は、総務大臣が委嘱する民間ボランティアで、地域の方々から国の仕事に関する苦情などの相談を受け付け、改善への助言などを担っています。

このたび、3月に行政相談委員を退任された児山忠男さん（福米沢）と馬場芳昭さん（下山）に、総務大臣より感謝状が贈呈され、5月15日、大宅町長立会いの下、福島行政監視行政相談センター矢部勝彦所長から伝達されました。

お二人は、平成25年4月から6年間の長きにわたり行政相談委員を務められ、地域住民と行政を結ぶ「懸け橋」として活動されました。

4月24日、湯田保典さん（永田）が町長室を訪れ、手づくりの交通安全全啓発品120個を町に寄贈されました。



啓発品は亀を模したもので、包装用の紐をほぐして色を塗装し、手編みにより毎日少しずつ制作したとのこと。湯田さんは「啓発品には、亀のようにゆつくりと、安全運転に心がけていただきたいという気持ちを込めました」と話されました。

啓発品は、田部原保育所とびわのかけ保育所で開催された、交通安全教室で参加した児童に配布されました。

交通安全に願いを込めて 湯田保典さんが啓発品120個を寄贈



啓発品を手にした子どもたち（田部原保育所）

新たに2人を行政相談委員に委嘱
児山さんと馬場さんの退任により、町では新たに2人が相談委員に委嘱され、4月から3人体制で相談業務を務めています。

氏名	行政区	新・再
舟木由紀子	上中町	新任
星 昭男	湯ノ花	再任
齋藤 友一	白沢	新任

定例相談を開催しています

行政相談委員は、毎月1回、第3水曜日に定例相談を開催しています。

相談は無料で秘密は守られます。お気軽にご相談ください。

- 相談委員 舟木由紀子さん
- 開催日 6月19日（水）、7月17日（水）
8月21日（水）、9月18日（水）
10月16日（水）、11月20日（水）
12月18日（水）、1月15日（水）
2月19日（水）、3月18日（水）
- 時間 午前10時～正午
※10月は午後3時まで。
- 場所 福祉ホール 2階 教養室

【問合せ】
総務課 総務係
電話 0241(62)6100

さらなる高みへの挑戦 田島太鼓龍巳会「白鼓」が世界の打ち手と競い合う

長野県岡谷市で8月13日・14日に開催される市民祭岡谷太鼓まつり。そのメインステージへの前哨戦に位置付ける「世界和太鼓打ち比べコンテスト」に、田島太鼓龍巳会「白鼓」の出場が決定しました。

白鼓は、南会津町田島の創建話を元にしたオリジナルの演奏曲「ざんざん」をDVDに収録して予選審査に応募。審査員から「多彩な楽器と太鼓の使用に意味を感じる曲調。担ぎ桶も、さらに独創性を持たせた使用が期待できる」という講評を得て、予選通過ラインを上回る評価でコンテストへの出場権を獲得しました。

コンテストでは、特殊な太鼓を除いて主催者が用意する太鼓を使用するという厳しい条件ですが、メンバーは世界レベルの和太鼓の競演に向け、その技に一層磨きをかけています。

リーダーの渡部龍大さんは、「始めて挑戦するコンテスト。メンバー全員で楽しみながら全力で挑みます」と意気込みました。

- 世界和太鼓打ち比べコンテスト
- 開催日 6月30日（日）
- 会場 カノラホール（長野県岡谷市）
- 問合せ 岡谷太鼓まつり実行委員会（岡谷商工会議所内）
電話0266(23)2345

納税推進に多大な尽力 渡部勝善さんが県知事表彰を受賞

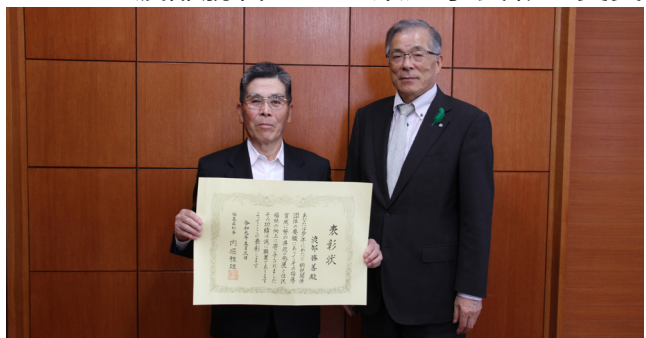

受賞の報告に訪れた渡部さん（5月17日＝町長室）

県政の発展や住民福祉の向上に多大の貢献のあった方を、知事が県民を代表して表彰する県知事表彰。5月3日、令和元年度の表彰で、渡部勝善さん（永田）が納税功労表彰を受賞されました。

渡部さんは、平成3年に永田百目貫第一納税貯蓄組合長に就任。以来28年の長きにわたり組合長を務められ、納税意識の高揚と、同組合の円滑な運営と組織の発展に尽力され、納税実績の向上に貢献されました。

このたび、これらのご功績により晴れの受賞となりました。

奨学金の返還を支援します

福島県の将来を担う優秀な産業人材を確保するため、大学等を卒業後に地域経済を牽引する県内産業へ就職し、県内へ定住した方を対象に、奨学金の返還を支援しています。

募集概要をご確認の上、ご応募ください。

区分	一般枠（理系も対象）	理系枠（理系のみ）
対象	● 大学卒業後、6か月以内に、支援対象となる産業の企業に正規に雇用され、5年以上県内で勤務・定住を予定する学生	● 日本学生支援機構の第一種・第二種奨学金を貸与を受けた方
募集期間	6月28日（金）※必着	
人数	20人	10人
補助金額	卒業または修了までに貸与を受けた奨学金のうち24か月分相当額 ※第1種・第2種の利子分は対象外	卒業までに貸与を受けた奨学金のうち48か月分相当額
応募方法	● 必要書類を持参または郵送で提出 ● 支援対象となる産業、必要書類、募集要領、Q&Aなどをホームページに掲載していますので、ご確認の上ご応募ください。	

【募集概要】
必要書類を持参または郵送で提出
支援対象となる産業、必要書類、募集要領、Q&Aなどをホームページに掲載していますので、ご確認の上ご応募ください。





【問合せ】
町観光物産協会 南郷支部
電話0241(64)5811

第25回 ひめさゆり祭
会津高原に咲き誇る、可憐な「ひめさゆり」が見ごろを迎えます。
今年も恒例のひめさゆり祭を開催しますので、お誘い合わせの上、ぜひご来場ください。
会場では、「郷土芸能披露」「特産品販売」「もちまき」など、楽しいイベントが盛りだくさんです。
【日時】
6月15日(土) 午前10時～午後3時
【会場】
会津高原南郷スキー場駐車場
【イベント内容】
開会セレモニー、ステージイベント、出店販売、ひめさゆり鑑賞(シャトルバス運行)、お楽しみ抽選会、各種体験コーナー(木工クラフトを予定)

町民限定!

奥会津博物館無料開放のご案内

奥会津博物館は、5,058点の国重要有形民俗文化財を含む、約24,000点の民具を収蔵し、失われつつある奥会津の伝統文化を保存・伝承しています。
また、郷土の歴史、民俗資料、文化財などを収集して、これを広く一般に公開するとともに、人々の学習の場や、歴史・民俗学の研究機関としての機能を持ち、文化遺産を後世に残す役割を果たしています。
先人から受け継がれてきた貴重な文化遺産の宝庫である奥会津博物館を、多くの町民の皆さまに親しんでいただくために無料開放いたします。
この機会に、学習や憩いの場として広くご活用ください。

【対象者】
町民に限ります。
※窓口で住所、氏名、年齢などを記入していただきます。
【開放期間(約2ヶ月間)】
①7月20日(土)～8月25日(日)
②11月1日(金)～30日(土)
【対象施設】
展示館、古民家(染屋、馬宿旧猪股家ほか)
※旧山王茶屋は飲食などの営業が行われているため対象外です。
【藍染体験のご案内】
事前にご予約いただければ体験可能です。人気のある伝統文化を、この機会に体験してみませんか。
●体験料金
ハンカチ(1枚) 1000円
手ぬぐい(1枚) 1000円
バンダナ(1枚) 1300円
【問合せ】
奥会津博物館(南会津町糸沢字西沢山地区)
※会津山村道場うさぎの森キャンプ場隣接
電話0241(66)3077

【事前予約】
6月21日(金)まで。
【問合せ】
会津高原たかつえカントリークラブ
電話0241(78)3191

区分	料金	当日	事前予約
大人	人	1200円	1000円
小学生		700円	500円
未就学児		400円	300円

【会場】
会津高原たかつえカントリークラブ
【日時】
6月22日(土) 午前11時～午後1時30分

会津高原たかつえCCC ランチバイキング開催
日ごろのご愛顧を込めた食のイベント「ランチバイキング」を開催します。
レストランから見る雄大な景色を眺めながら、楽しいひと時を過ごしてみませんか。
ゴルフをされない方も大歓迎。ご近所ご家族、ご友人など、お誘い合わせの上ご来場ください。

百歳賀寿

おめでとうございます



プロフィール -
塩田ヤヨエ さん(大橋)
大正8年4月20日 生まれ

【長寿の秘訣】
好き嫌いなく食べる、よく働く

【家族】
子4人・孫10人・ひ孫11人



プロフィール -
山内オクメ さん(山口)
大正8年5月20日 生まれ

【長寿の秘訣】
好き嫌いなく食べる、温泉が大好き

【家族】
子4人・孫4人・ひ孫4人

美術展「風121」たじま展を開催します



会津地方の在住者や、会津に縁の深い作家による総合美術展「風121」たじま展では、日本美術展覧会の入賞者などの、すばらしい芸術家たちの作品を間近で見ることが出来ます。
この機会に、ぜひご来場ください。
【開催期間】
7月6日(土)～14日(日)
午前10時～午後5時
◆初日 午後3時～午後5時
◆最終日 午前10時～午後3時
【会場】
御蔵入交流館多目的ホール
【入場料】
無料
【受講料】
無料
【持ち物】
①絵を描くのに必要な道具類
②昼食、飲み物など
※画用紙は準備します。
【申込締切】
6月24日(月)
※電話でお申し込みください。
【申込み・問合せ】
教育委員会 生涯学習課
電話0241(62)6311

「美術教室」参加者募集
「風121」たじま展の開催期間中に、美術教室を開催します。
どなたでも参加できますので、ご家族やご友人をお誘いの上、お気軽にご参加ください。
【開催日】
7月7日(日)
午前10時～午後3時
【場所】
御蔵入交流館・祇園公園周辺
※雨天時は御蔵入交流館内

日	日時	内	内容
場	会場	対	対象者
料	料金	定	定員
申	申込み	問	問合せ
TEL	電話番号	HP	ホームページ
E	E-mail	縮	締切
F	FAX	注	注意事項
		他	その他

お知らせ・募集

ポリテクセンター会津からのお知らせ

①職業訓練生を募集します
ものづくり分野で早期に再就職を目指す求職者の方を対象に職業訓練を実施するとともに、事業主のご要望にお応えした短期の在職者訓練などを実施いたします。

- 内 CAD・NCコース
- 日 8月1日～翌年2月28日まで(7か月間)
- 場 ポリテクセンター会津(会津若松市神指町大字南四合字深川西292)
- 対 公共職業安定所に求職登録されている方で、職業訓練の受講が望ましいと判断された方
- 定 6人 料無料 締 7月17日(水)
- 注 選考日 7月19日(金) 午前9時
- 問 ハローワーク南会津
- TEL 0241(62)1101

施設見学会を開催しています
職業訓練の疑問を解決するため、実習の様子を目で見て直接講師から話を聞く機会を設けています。
当日は、希望される方は訓練も体験できますので、お気軽にご参加ください。
日 6月17日(月)・19日(水)・24日(月)・26日(水)
午後1時30分～午後3時45分
場 ポリテクセンター会津(会津若松市神指町大字南四合字深川西292)

聴覚障がい乳幼児子育て相談「みみちゃん教室」のお知らせ

子どもの様子や相談内容に応じて、一緒にじっくり遊びながら、ことばやコミュニケーションづくりをお手伝いします。
日 毎週月～金曜日
午前9時～午後4時30分
場 聴覚支援学校会津校内「みみらんど・會津」
対 きこえやことばに心配がある乳幼児とその保護者
料 無料
問 聴覚支援学校会津校(教頭)
TEL 0242(22)1286

ふくしま大卒等合同就職面接会を開催します

厚生労働省福島労働局では、学生などを正社員として雇用する計画のある県内企業との面接会を開催します。
お誘い合わせの上、ご来場ください。
日 8月8日(木) 午後1時
場 ビックパレットふくしま
対 ①令和2年3月に、*大学等を卒業予定の方
②平成29年3月以降に、*大学等を卒業した方
*大学等とは、大学院、大学、短期大学、高等専門学校、専修学校など。
他・事前申込みは不要です。直接会場へお越しください。
・参加事業所は、開催一週間前までに、福島労働局ホームページ上で公開します。
・事業所ブースでの面談や、関係機関による職業相談・情報提供などが行われます。
問 福島労働局 職業安定課
TEL 024(529)5396

放送大学10月入学生募集

放送大学は、テレビ・ラジオ・インターネットで授業を行う通信制の大学で、働きながら大学を卒業したい、学びを楽しみたいなど、さまざまな目的で幅広い世代の方が学んでいます。
資料請求は無料です。お気軽にお問い合わせください。
【募集学生の種類】

学部	種類	特記事項
教育学部	全科履修生	6か月在学し、希望する科目を履修
	選択履修生	1年間在学し、希望する科目を履修
大学院	修士履修生	4年以上在学し、卒業を目指す。
	修士選科生	6か月在学し、希望する科目を履修

【出願期間】

6月15日～8月31日、9月1日～20日
※インターネット出願も受け付けます。
問 放送大学福島学習センター
〒963-8025、郡山市桑野1の22の21(郡山女子大学もみじ館内)
TEL 024(921)7471
HP <https://www.ouj.ac.jp/>

お知らせ・募集

青少年国際交流キャンプに参加しませんか

富士山麓の自然豊かなキャンプ場で、全国から集まる青少年(日本人・外国人)と、キャンプや富士登山などのさまざまな体験を通じて友情を深め、新しい仲間と出会う楽しさや、友だちと協力し助け合う大切さを学んでみませんか。
この機会にぜひご参加ください。
日 7月30日(火)～8月3日(土)
4泊5日
場 静岡県立朝霧野外活動センター
定 日本人80人・外国人20人
対 小学3年生～6年生
内 富士登山、テント生活・野外炊飯体験、ワイドゲーム、星亮観察など
締 7月5日(金)

料	出発地	参加費
	仙台駅	7万2千円
	福島駅	6万9千円
	宇都宮駅	6万5千円

※出発地は近隣のみ掲載
※参加費は、各種プログラムと旅費の合計金額(予定)です。
問 (株)国際青少年研修協会
〒141-0031 東京都品川区西五反田7の15の4 第三花田ビル4階
TEL 03(6417)9721
E info@skk.or.jp
HP <http://www.skk.or.jp>



2019年夏休み特別野外活動事業 小笠原アドベンチャースクールに参加しよう

世界自然遺産に登録された小笠原諸島父島を舞台に、全国の子どもたちと海や森の自然を満喫しながら、さまざまな体験をします。
初めて出会う友だちと協力しながら友情を深め、自分からチャレンジする一歩を踏み出してみませんか。
この機会にぜひご参加ください。
日 8月16日(金)～22日(木) 6泊7日
場 東京都小笠原村父島 25人
対 小学3年生～中学3年生
内 自炊生活(パンガロー)、野外炊飯、シユノケーリング、カヤッキング、トレッキング、ナイトハイイク、星亮観察など。
締 7月19日(金)

①プログラム参加費 9万円

料	出発地	参加費
	仙台駅	9万9千円
	福島駅	9万5千円
	宇都宮駅	8万7千円

※出発地は近隣のみ掲載
問 (株)国際青少年研修協会
〒141-0031 東京都品川区西五反田7の15の4 第三花田ビル4階
TEL 03(6417)9721
E info@skk.or.jp
HP <http://www.skk.or.jp>



町長の公務を報告するコーナーです。

5月	会議・行事名
6	ルートインBCリーグ福島レッドホープス公式戦
8	町観光振興プロジェクト最終報告会/町統計調査員協議会総会
9	南会津地方関係団体合会(町村会、土地開発公社、林業協会、緑化推進委員会、会津高原ふるさと推進協議会、広域市町村圏組合、環境衛生組合、防犯協会連合会、町村連絡会議)
10	春の交通安全運動出動式/東北総合体育大会南会津町実行委員会
12	田島連合婦人会総会
13	町議会第1回臨時会
14	ヤマザクラ1万本の里づくり実行委員会/町民生委員児童委員協議会総会/地域おこし協力隊面接
15	南会津地方町村会退任村長送別会
16	自衛隊相談員委嘱状交付式/町公共交通対策協議会/南会津危険物安全協会総会/南会津地区山岳遭難対策協議会会計監査
17	町商業振興協同組合総会/渡部勝善氏納税功労県知事表彰受賞報告
18	南郷小学校運動会/南会津地方広域市町村圏組合新消防庁舎上棟式/ふるさと南会津会春紀行懇親会
19	認知症の人と家族の会総会/田島料理飲食業組合総会
20	野岩鉄道(株)取締役会
21	ふくしま緑の森づくり公社理事會/会津縦貫道整備促進期成同盟会総会/南会津町の湿原を守る会総会
22	チャレンジデーエール交換/町農業再生協議会総会
23	龍福寺感謝状贈呈式
24	南会津町の国民健康保険事業の運営に関する協議会/会津カード運営協議会総会/極上の会津プロジェクト協議会総会/渡部恒三先生の米寿を祝う会
27	会津鉄道(株)取締役会/町自衛隊協力会総会
28	みなみやま観光(株)株主総会/林業成長産業化推進協議会総会/町浄化槽協会総代会
29	全国治水砂防協会評議員会/会津総合開発協議会本省庁要望
30	全国治水砂防協会総会・東北地区協議会支部長会議/教育委員委嘱状交付式/教育関係者懇談会
31	課長会議/会津高原ふれあいカントリークラブ・会津高原リゾート(株)株主総会/町消防団第1支団本部あかはら会

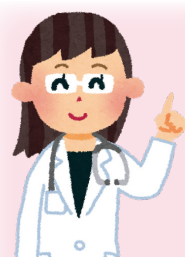

南会津病院からのご案内

南会津病院では、地域の皆さまの健康づくりのお手伝いできればと考え、専門的な知識を学んだ認定看護師による健康教室を開催いたします。

参加費は無料で、申し込みもありません。
どうぞお気軽にご参加ください。



睡眠セミナー ～自然な眠りにつくために～

日時 7月12日(金) 受付:午後5時 セミナー:午後5時15分
場所 南会津病院 2階 新会議室
内容 「生理的睡眠」「睡眠障害の原因」「快眠のために!」
講師 県立矢吹病院 精神科看護認定看護師 野中 重徳 さん
対象 南会津郡内在住の方
参加費 無料
申込み 不要(誰でもお気軽に参加できます。)

健康教室 【内容(予定)】

回	開催日	テーマ	講師
第1回	6月28日(金)	タバコの害	慢性呼吸器疾患看護認定看護師 飯塚 知徳 さん
第2回	10月25日(金)	インフルエンザの予防	感染管理認定看護師 山内 あけみ さん
第3回	11月22日(金)	肥満予防	糖尿病看護認定看護師 湯田 真紀 さん

場所 南会津病院 正面玄関ロビー
時間 午前11時 ※30分程度を予定しています。
参加費 無料
申込み 不要(誰でもお気軽に参加できます。)

【問合せ】福島県立南会津病院 看護部長室 電話:0241-62-7111

E-mail: egao@nani.ai.zu.org

子育ての相談は遠慮なく「えがお」まで。
南会津町子育て世代包括支援センター
「えがお」



妊娠後期訪問事業
町では、保健師が妊娠後期の妊婦さんを定期的に訪問し、出産や育児、子育てなどの相談に乗っています。
また、無事に産出し、出生届を提出されたあとで、記念にお子さまの名前が入った「木製フォトフレーム」をお贈りしています。
子どもは町の「宝」です。

妊娠後期の妊婦さんを支援

～マナーからルールへ～

改正された健康増進法が、2020年4月から全面施行

2018(平成30)年7月、健康増進法の一部を改正する法律が成立し、望まない受動喫煙を防止するための取り組みは、「マナー」から「ルール」へと変わります。



多くの施設で
屋内が原則禁煙



20歳未満の方は
喫煙エリアへ立入禁止



屋内での喫煙には
喫煙室の設置が必要



喫煙室には
標識掲示が義務付け

【基本的な考え方①】「望まない受動喫煙」をなくす

受動喫煙が他人に与える健康影響と、喫煙者が一定程度いる現状を踏まえ、屋内で受動喫煙にさらされることを望まない方が、そのような状況に置かれることのないようにする。

【基本的な考え方②】受動喫煙による健康被害が大きい子どもや患者などに特に配慮

20歳未満の方や患者などは、受動喫煙による健康被害が大きいことを考慮し、こうした方々が主たる利用者となる施設や屋外の受動喫煙対策を一層徹底する。

【基本的な考え方③】施設の類型・場所ごとに対策を実施

「望まない受動喫煙」をなくすという観点から、施設の類型・場所ごとに、主たる利用者の違いや、受動喫煙が他人に与える影響の程度に応じ、禁煙措置や喫煙場所の特定と掲示の義務付けなどの対策を取る。
その際、既存の飲食店のうち、経営が小さい事業者が運営するものは、事業継続に配慮して必要な措置を取る。

【改正健康増進法施行スケジュール】

2020(令和2)年の全面施行に向けて段階的に進められる予定で、一部の施設は2019(令和元)年7月から施行されます。

2019年	7月	2020年	4月
	1/24	一部施行①(喫煙する際の周囲の状況への配慮義務)	
	7/1	一部施行②(学校・病院・児童福祉施設など、行政機関) 原則敷地内禁煙	
			4/1
			全面施行(上記以外の施設など) 原則屋内禁煙

詳しい情報はこちらへ
<https://jjudokitsuen.mhlw.go.jp>

なくそう!望まない受動喫煙



歯科口腔健診のお知らせ

歯の健康は、口腔状態の悪化による歯周病予防や、噛む力の低下による誤嚥性肺炎予防のために大変重要です。
この機会に、歯科健診を受診しましょう。

【受診期限】
11月30日(土)まで。

【対象者】
福島県後期高齢者医療の被保険者で、昭和18年4月2日から昭和19年4月1日までに生まれた方

【健診項目】
問診、歯(義歯)、咬合、歯周組織、嚥下の状態など。

【費用】
無料

【注意事項】

①対象歯科医院で実施しますので、詳しくは5月下旬に各対象者へ配布された案内状をご覧ください。

②検診を無料で受診できる回数は1回です。

③東日本大震災の影響で避難されている方も、避難先で受診できる場合があります。

④長期入院や介護施設へ入所されている方は、対象にならない場合があります。

【問合せ】

福島県後期高齢者医療広域連合
電話024(528)9024

乳幼児健診・相談カレンダー

●乳幼児健康診査

日程	内容	受付時間	場所	対象者
6月19日(水)	3～4か月児健診	12:15～12:45	健診ホール (御蔵入交流館内)	平成31年2月生まれ
7月3日(水)	3歳6か月児健診			平成28年1月生まれ
7月17日(水)	3～4か月児健診			平成31年3月生まれ
7月19日(金)	2歳児歯科健診			平成29年1月～2月生まれ
7月31日(水)	1歳6か月児健診			平成30年1月生まれ

●乳幼児健康相談

日程	内容	受付時間	場所	対象者
7月2日(火)	6～8か月児健康相談	13:30～13:45	健診ホール (御蔵入交流館内)	平成30年11月～平成31年1月生まれ

6・7月の日曜当番医

月日	病院名	電話
6月16日	芳賀 医院 (下郷町)	0241-67-2128
23日	長谷川 医院 (南会津町)	0241-62-0032
30日	なかやクリニック (南会津町)	0241-73-2036
7月7日	馬場 医院 (南会津町)	0241-62-0141
14日	館岩愛輝診療所 (南会津町)	0241-78-8688
21日	伊南小野木クリニック (南会津町)	0241-76-7780
28日	耳鼻咽喉科あべクリニック (南会津町)	0241-62-8733

※午前中のみ診察です。ご注意ください。

— 町の保健事業の問合せは —

健康福祉課 健康増進係
電話 0241-62-6170
館岩総合支所 町民課 住民係
電話 0241-78-3325
伊南総合支所 町民課 住民係
電話 0241-76-7713
南郷総合支所 町民課 住民係
電話 0241-72-2225

胃がん検診(胃内視鏡検査)施設検診のご案内

昨年12月に配布された「平成31年度がん検診申込書」により、胃がん検診(胃内視鏡検査)施設検診を希望された方に受診券を送付しています。

事前に予約の上、実施期間内に指定医療機関で受診しましょう。

また、新たに受診を希望する場合は、問い合わせ先へご連絡ください。

【受診期限】 9月30日(月)

【対象者】 令和2年3月31日現在で、50歳以上の偶数年齢の方

【対象外】 ・4～6月に実施する、総合健診(集団健診)で「胃バリウム検査」を受診した方

・本年度、町の間人ドックを受診される方

【持ち物】 ①受診券 ②健康保険証 ③受診料金(生活保護受給者は無料)

④お薬手帳(お持ちの方のみ。)

【指定医療機関】

町村名	病院名
南会津町	南会津病院
	きむらクリニック
	なかやクリニック
下郷町	佐藤 医院
	芳賀 医院
只見町	朝日診療所

心の健康相談のお知らせ

眠れない、心配ごとがある、お酒が止められない、認知症のこと・・・など、一人で抱え込んでいませんか。話すことで楽になることもあります。秘密は厳守しますので、安心してご相談ください。

期日	時間	場所	その他
6月14日(金) 7月9日(火)	13:30～15:00	南会津保健福祉事務所 (南会津保健所)	・相談は無料です。 ・予約制ですので、事前に問い合わせ先へお申込みください。

【問合せ】南会津保健福祉事務所(南会津保健所) 保健福祉課 電話0241-63-0305



3歳6か月児健診 むし歯「ゼロ」のお友だち



るいが
塩生 瑠月 くん
(田島)



あんな
増子 杏奈 ちゃん
(田島)



みなと
清水 皆翔 くん
(田島)



にいな
猪股 日紅奈 ちゃん
(田島)



めいな
新井 芽奈 ちゃん
(伊南)



しいな
渡部 椎菜 ちゃん
(田島)



ももな
渡部 桃奈 ちゃん
(田島)

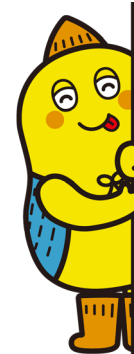

6月の納税こよみ

町県民税 第1期

国民年金 5月分

納期限は7月1日(月)です

納税に関するお問い合わせは

税務課(町県民税等)	TEL 0241-62-6110
健康福祉課(介護保険料)	TEL 0241-62-6170
住民生活課 (後期高齢者医療保険料・国民年金)	TEL 0241-62-6120
館岩総合支所 町民課	TEL 0241-78-3345
伊南総合支所 町民課	TEL 0241-76-7712
南郷総合支所 町民課	TEL 0241-72-2224

図書館へ行こう!

開館時間 午前10時～午後6時
電話 0241-62-5522

新着本のご案内

【一般図書】			【児童図書】		
総理の女	福田 和也 著	徳治郎とボク	花形 みつる 著		
見上げてごらん、朝のネコを	岩合 光昭 著	ふしぎ駄菓子屋銭天堂11	廣嶋 玲子 作		
「読む力」と「地頭力」がいきなり身に東大読書	西岡 孝誠 著	むこう岸	安田 夏菜 著		
今昔百鬼拾遺 鬼	京極 夏彦 著	ブランの茶色い耳	八東 澄子 作		
上野一會津百五十年後の密約	西村 京太郎 著	うちゅうじんはいない!?	ジョン エイジー 作・絵		
余物語	西尾 維新 著	いないいないばあさん	佐々木 マキ 作		
検事の信義	柚月 裕子 著	おしりたんてい カレーなるじけん	トルル さく・え		
白魔の塔	三津田 信三 著	ばけるニャン(2)	大空 なごむ 作・絵		
子供とスポーツのイイ関係	山田 ゆかり 著				

開館カレンダー

6月 (June)

日	月	火	水	木	金	土
						1
2	3	4	5	6	7	8
9	10	11	12	13	14	15
16	17	18	19	20	21	22
23	24	25	26	27	28	29
30						

7月 (July)

日	月	火	水	木	金	土
	1	2	3	4	5	6
7	8	9	10	11	12	13
14	15	16	17	18	19	20
21	22	23	24	25	26	27
28	29	30	31			

は休館日

イベントのご案内

《おはなし会》

テーマ	「空(そら)」	「ぞくぞく」
開催日	6月15日(土)	7月20日(土)
時間	午前11時～	
会場	図書館内 読み聞かせコーナー	
対象	どなたでも参加できます。 (内容は幼児～小学校低学年向け。)	

※申し込み不要です。直接会場にお越しください。



貸し出しが多かった本をご紹介(最近6か月の状況)

【一般図書】			【児童図書】		
題名	著者等	出版社	題名	著者等	出版社
蜂蜜と、遠雷	恩田 陸 (著)	幻冬舎	おしりたんてい みはらしそうのかいじけん おしりたんていシリーズ	トルル (さく・え)	ポプラ社
猫がよるこぶ掃除・片づけ・手早くササッとラクにすっきり! タツミムック	ヤノ ミサエ (著)	辰巳出版	おしりたんてい		
沈黙のパレード(ガリレオ)9	東野 圭吾 (著)	文藝春秋	おしりたんてい プブちいさなしょちょうのだいピンチ		
人生食堂100軒 できることなら、この店のテーブルで死にたい	小山 薫堂 (著)	プレジデント社	おしりたんてい プブレインボーダイヤをさがせ		
昨日がなければ明日もない(杉村三郎シリーズ)	宮部 みゆき (著)	文藝春秋	しずくちゃん マジカル★ハロウィンパーティー	ぎぼ りつこ (作・絵)	岩崎書店
いっぴきとにひき	桑原 奈津子 (文・写真)	大福書林	しずくちゃん オリンピックだよ! 全員集合		

まちの文芸

おくやま吟社(田島地域)

濃く淡く盛り上がりつつ山笑う
八十八夜開く手擦れの農日誌
蛙鳴く会う人もなし夕堤
万葉の歌の調べや花万葉

伊南銀杏俳句会(伊南地域)

新緑の木々鮮やかなの里の山
遠雪崩友に便りを書く夜かな
末黒野に立ちて八十路の一步とす

星 昂明
湯田 畊道
星 柳山
五十嵐 孤庵
馬場 忠子
岡本りつ子
馬場 良

南郷俳句会(南郷地域)

石楠花に癒され令和の窓明ける
花吹雪飛行機雲の軌跡かな
芸ふたつ覚えて嬰の初節句

鳴山短歌会

平成のとばりが降りて新しき
船に令和の門出の幟(のぼり)
「はやぶさ2」三億四千里の旅半ば
ピンポイントでりゅうぐう目指す
流れ来し椰子の実のごと生きし我
この郷に早や七十二年

酒井 栄子
平野 恵美子
渡部 華子
湯田 清(栗生沢)
湯田 恭之(田沢)
樋口 雅子(大町)

「誕生おめでとう」

「お悔やみ申し上げます」のコーナーは、

プライバシー保護のため削除します。

ご了承ください。

※住民基本台帳登録人口(外国人を含む)
まちの人口 ◆令和元年6月1日現在

総人口	15,476人	(-30)
男	7,586人	(-13)
女	7,890人	(-17)
世帯数	6,657世帯	(-12)

※()内は前月比

編集後記

◆本号の表紙を撮影するために、駒止湿原に足を運びました。

◆湿原周辺は本来、野生動物の住処です。入山規制で人気も無いため、絶えず「熊鈴」を鳴らしながら、水芭蕉を求めて奥へ奥へと進みます。

◆常に周囲を警戒しながら撮影終了。ふと気が付くと、湿原が野鳥の鳴き声に包まれていました。

E-mail: kouhou@minamiaizu.org
ご意見・ご要望は
こちらまで! 総合政策課 舟木浩隆

ルートインBCリーグ



福島
レッドホープス

VS



オセアン滋賀
ユナイテッドBC

チーム	一	二	三	四	五	六	七	八	九	計
滋賀	1	0	1	0	0	0	0	0	0	2
福島	0	1	3	0	0	0	2	0	×	6

5月6日(月) びわのかけ野球場 302人 試合時間: 2時間36分

▽二塁打=茨木2(滋賀)、野崎・奈良(福島)



福島、連敗を2で止める

5月6日のゴールデンウィーク最終日、ルートインBCリーグの福島レッドホープスは、びわのかけ野球場でオセアン滋賀ユナイテッドBCと対戦。6-2で勝利し、連敗を2でストップしました。

福島は1点を追う三回、2死から連打で一、三塁とする。佐賀と野崎の適時打で3点を奪い逆転。七回には奈良の適時二塁打で2点を追加しました。

継投リレーで投手陣も奮発

先発の久能が5回まで2失点に抑えると、6回以降は4人の投手の継投で完璧に救援。3番手の鈴木駿輔投手(聖光学院高出身)も、直球と変化球を巧みに駆使して5人を完璧に抑え、勝利に貢献しました。

小学生が「スタッフ体験」

町内の小学5・6年生から募ったボランティアスタッフが、選手紹介のアナウンスや、選手と一緒にグラウンド整備などを体験しました。

プロ野球選手と触れ合った貴重な体験。子どもたちからは笑顔が溢れていました。

輝く子供を育てる事業

清水寺貫主森清範師と中学生が語る

「私の未来と町の未来」を開催



昨年の「南会津町文化講演会」でご講演いただいた、京都清水寺貫主森清範師をお招きし、中学生とともに「町の未来」などを語り合う、パネルディスカッションと講演会を開催します。また、中学生に「これからの人生の目標とする漢字」を募集し、選ばれた漢字の揮毫をしていただきます。

学校授業の一環として開催しますが、3階席に100席程度余裕がありますので、興味のある方はご覧ください。

【日時】

7月5日(金)

開場 午前9時

開演 午前9時20分

【会場】

御蔵入交流館文化ホール

【入場整理券】

配布日 6月17日(月)から。

配布先 役場本庁舎、各総合支所、御蔵入交流館

配布枚数 お一人様2枚まで。

【問合せ】

教育委員会生涯学習課

電話 0241(62)5511

