



広報 みなみあいづ

Public relations of Minami-aizu

2018

7

No.148



その一口、

「美味い」のために

ふくしまの酒

全国新酒鑑評会 金賞受賞数

6年連続日本一



地酒で乾杯！プロジェクト

6月21日、会津田島駅前広場で開催された「南会津の地酒と食材のマリアージュ」。平成25年6月21日に制定された、南会津町乾杯条例を記念して開催されているこのイベントも今年で3回を数え、約300人もの人々で賑わっていました。

来場者はニシンの山椒漬けなどのおつまみを手し、町内の4つの蔵元が提供する振る舞い酒に舌鼓。地酒を使ったスイーツや化粧品の販売、日本酒カクテルブースの設置、酒粕のつかみどりも行われ、人気を集めていました。

また、このプロジェクトの趣旨に賛同いただいた方を「プレミアムサポーター」に認定し、先着でオリジナルの限定グラスがプレゼントされたほか、蔵元の大吟醸などが当たる恒例の抽選会も行われました。

国権酒造が11年連続13度目、会津酒造が初の金賞受賞

2002酒造年度以降の金賞受賞では、二本松市の東日本酒造協業組合が県内最多の15度目の金賞を獲得。次いで本町の国権酒造が11年連続13度目、会津酒造が初の金賞を受賞しました。

全国初の快挙に沸く

2017酒造年度（平成29年7月～平成30年6月）の日本酒の出来栄を競う「全国新酒鑑評会」。酒類総合研究所が発表した審査結果で、特に優れていると評価された金賞酒に、福島県から19銘柄が選ばれました。

都道府県別の金賞銘柄数は兵庫県と並び最多となり、6年連続8度目の「日本一」に輝きました。

6年連続は全国初の快挙。福島県の酒造りの技術力と品質の高さが証明されました。

目次 Contents

2018年7月号

- 02 ふくしまの酒 6年連続日本一
- 06 チャレンジデー2018
- 07 役場からのお知らせ（11件）
ふるさと納税（応援寄付金）ありがとうございます/町のがんばる企業紹介 シリーズ4「株式会社 土っ子田島 farm」/職員採用候補者試験（高卒程度）のご案内（町・南会津地方広域市町村圏組合・南会津地方環境衛生組合）/後期高齢者医療関係（2件）/国民健康保険関係（3件）/農地取得の下限面積を引き下げ/有害鳥獣対策
- 13 すまいるだより vol 3
- 14 交流広場（2件）
特急リパティで行く！隅田川屋形船とはとバス'O Sora mioでパノラマドライブ/認知症カフェ
- 15 御蔵入交流館15th Anniversary「南会津演歌まつり」/栄えある受章（春の叙勲）
- 16 まちの話題（5件）
会津鉄道（株）「お座トロ展望列車」試乗会/納税推進に多大な尽力/田島寿学園開講式/神田寛治先生が「書」を寄贈/湯田耕衛さん県俳句賞で「正賞」を受賞
- 18 暮らしの情報
お知らせ・募集（5件）/相談（1件）
- 19 たかつえカントリークラブでゴルフ教室 / 大宅町長の公務百景
- 20 7月の納税こよみ
健康通信（5件）
南会津病院 健康教室のご案内 / 乳幼児健診・相談カレンダー / 7・8月の日曜当番医 / 心の健康相談 / こころの相談会
- 22 図書館へ行こう！
- 23 まちの文芸 / 誕生おめでとう / お梅やみ申し上げます / まちの人口 / 編集後記
- 24 館岩地域で御田植式

今月の表紙

4つの蔵元の酒が味わえるイベント
地酒と食材のマリアージュで
お猪口で酒を口にする女性
皆さんの「美味い」のために
蔵元では今日も酒を仕込んでいます





清らかな水で造る極上の酒

どうぞ召し上がれ

こつけん
国権酒造(株) 田島

創業明治10年。厳選した酒造用米と地元奥会津の清らかな水を仕込み水とし、米・水・麴・酵母をはじめ、全てにこだわりを持って丁寧に仕込んでいます。大吟醸「国権」は、全国新酒鑑評会で金賞を受賞しました。「国権」と名のつく酒は全て、

お客様に喜んで飲んでいただくよう、一本一本、心を込めて造っています。

所南会津町田島字上町甲4037
TEL 0241(62)0036
営午前9時〜午後6時
休毎月第1・3日曜日、元旦

あいづ
会津酒造(株) 田島

県の南西部、栃木県に近い旧田島町で、元禄年間創業した古くからの酒蔵です。江戸時代からの土蔵は、一年を通じて温度差がなく、長期低温発酵には最適な環境です。水は100%地下水を使用しており、ミネラルが多く含まれているまろやかな口当たりの軟水です。

地域の特色を生かしながら、糖類・酸味などを無添加で、丸みのある米本来のうまみを生かした酒造りをしています。どうぞご賞味ください。

所南会津町永田字六沢603
TEL 0241(62)0012
営午前9時〜午後5時
休不定休

かいとうおとこやま
開当男山酒造 田島

創業は享保元年(1716年)。創始者の当家3代目渡部開当の「開当」がそのまま銘柄となっており、以来14代、300年にわたり寒冷地を生かした独自の酒造りに取り組んできました。

現在は、蔵人すべてが地元の者になり、昼夜を通してより一層丁寧な酒造りに励んでいます。

所南会津町中荒井字久宝居785
TEL 0241(62)0023
営午前9時〜午後5時
休不定休

はないずみ
花泉酒造(名) 南郷

花泉酒造では「地域と造り手の気持ちにこだわった酒造り」を大切に、会津産の米と地元の水を使い、蔵を取り巻く自然や風土を大切にしながら、丁寧に酒を醸しています。特徴は、全銘柄で行う「もち米四段仕込み」です。

一般的に三段仕込みの後、さらにひと手間加える方法で、伝承の技を守りながらも年々進化

させ、花泉ならではの旨みとコクを生み出します。皆さんに喜んでいただける美味しいお酒をお届けできるよう、真心を込めて造っています。

所南会津町界字中田646の1
TEL 0241(73)2029
営午前8時30分〜午後4時30分
休土日祝日、お盆、年末年始

▼会津がもつと発展しますように。
▼田代山の自然を大切にしてください。
▼日本のふるさとを堅守してください。
▼頑張りましょう。



【いただいたメッセージ】
※紙面の都合上、一部省略して掲載して
います。ご了承ください。

住所	氏名
東京都練馬区	吉田 佳央 様
東京都葛飾区	阪本 幾代 様
神奈川県横浜市	佐藤 清孝 様
福島県郡山市	黄 英雄 様
栃木県佐野市	福士 正己 様
栃木県栃木市	入野 好市 様
和歌山県和歌山市	澤井 宥二 様
匿名希望	19件

ふるさと納税が**クレジット決済**できるようになりました。
パソコンやスマートフォンからも申し込みできます。
詳しくは町ホームページをご覧ください。

南会津町 ふるさと納税 検索 総合政策課 企画政策係
電話 0241-62-6210

ふるさと納税（応援寄付金）
ありがとうございます

5月16日から6月15日の間に、
納税いただいた方々をご紹介します。（計26件）

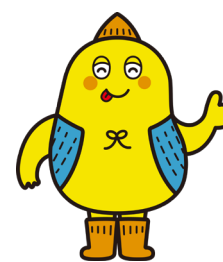

チャレンジデー 2018

6,165人の参加をいただきました。ありがとうございました！



南会津★ プライド PRIDE ～町のがんばる企業紹介～



シリーズ4

株式会社 土っ子田島 farm



代表取締役 湯田 浩和 さん

●私たちの会社は、こんな仕事をしています

弊社は、花の栽培・味噌づくり・ジュースやジャム加工の3本柱で経営している少し変わった農家です。
花は南会津の気候を生かしてトルコギキョウ・カラー・アジサイを栽培し、東京の2か所の市場に出荷しています。冬場の寒い時期に花栽培の代わりに始めた味噌づくりは、お陰さまで多くのお客にご愛用いただき今年で14年目を迎えます。ありがとうございます！！
地元素材にこだわり。大豆を薪で煮る。という昔ながらの製造方法ですが、お客さまから「実家を思い出す」「懐かしい味」といった声を励みに毎年12月～4月まで仕込みを行っています。まだまだこれからですが、少しでも地元根差した味噌になればと思います。
ジュース・ジャムの製造も県内外から様々な農産物が持ち込まれ、ブルーベリー・桃・りんご・トマトなどがジュース・ジャムに姿を変え販売されています。「田部にこんな加工場あったなあ～！！」と近所の方には良く言われます（笑）

●会社の製品は、こんなところで使われています

- ◆花：帝国ホテル、椿山荘などで芸能人などの冠婚葬祭にも使用されています。
- ◆味噌：学校給食、道の駅たじま、ふるさと物産館、リオン・ドール（田島・門田・滝沢店など）、ヨークベニマル田島店、柳福島屋など。
- ◆ジュース・ジャム：受託加工がメインのため、県内外のさまざまな場所でも販売されています。



ジュースの瓶詰め

トルコギキョウ（ハウス栽培）

3種類の味噌を販売

花の選別（最盛期）

●会社のPRIDE（誇り）は！

私たちのPRIDEは「お客様目線の農業」です。花・味噌・ジュースなどを通して、お客さまに喜んでもらうことが私たちの目標です。
日々の業務の中で忘れがちな「お客様目線」ですが、忘れぬようにそれぞれの仕事をしています。顧客の方に年4回近況報告のお便りを発行したり、アスパラ・トマト・餅など地域のいいものも紹介しています。お客様の作成やイベント出店など大変なことも多いですが、お客さまに喜んで頂けるようにコツコツと続けています。
何年先になるかわかりませんが、農業を通して若い人材を育てられる会社に成長していけたらと思っています！！
来年の春からはアスパラも収穫出来るようになるので、お気軽にご連絡ください！！

【会社概要】

- ◆設立：平成27年3月3日
- ◆住所：南会津町田部字八幡前60
- ◆TEL：0241-62-0116
- ◆従業員数：10人（男3人・女7人）
- ◆URL：http://tutikko.com/
- ◆採用情報：農業に興味のある方募集中！

5月30日、全国一斉に開催された「チャレンジデー2018」。今年で2回目のチャレンジとなった南会津町は、北海道芦別市と対戦しました。
当日は、各地域でさまざまなイベントやウォーキング、体操奉仕活動などが開催されました。また、町内の事業所や団体の皆さまにもご協力いただき、南会津町を大いに盛り上げていただきました。
対戦結果は、参加率38・4%と芦別市に13%及びませんでした。が、昨年よりも約10%多い6165人も皆さんに参加いただき、運動やスポーツに親んでいただくことができました。

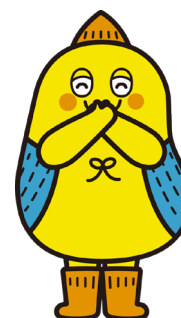

- ▲写真キャプション
- ① 田島地域ファイナルイベント「ナイトウォーキング」
 - ② 南郷保育所（体操）
 - ③ 伊南保育所（体操）
 - ④ 公民館講座生による奉仕作業（花植え）
 - ⑤ 錦岩地域ファイナルイベント（ヨカ）
 - ⑥ 芦別市長とエール交換をする大宅町長



芦別市庁舎に南会津町旗を掲揚する秋原市長

自治体旗の掲揚
チャレンジデーでは、「負けた自治体は、対戦相手の自治体旗を庁舎のメインホールに1週間掲揚する」というユニークなルールがあります。
このルールに基づき、5月31日から6月8日までの間、役場本庁舎のメインホールに芦別市旗を掲揚しました。また、芦別市でも本町の健康を称えて町旗を掲揚していただきました。芦別市の皆さま、このたびは大変ありがとうございました。

【集計結果】

	南会津町	芦別市
実施回数	2回目	7回目
人口	16,045人	13,990人
参加者	6,165人	7,197人
参加率	38.4%	51.4%
獲得メダル	銀メダル	銀メダル

南会津地方広域市町村圏組合・南会津地方環境衛生組合 職員採用候補者試験(高校卒程度)のご案内

区分	南会津地方広域市町村圏組合	南会津地方環境衛生組合
試験職種	消防	技能労務職
採用予定人数	男女若干名	若干名
受験資格 (学歴不問)	<ul style="list-style-type: none"> 平成3年4月2日から平成13年4月1日までに生まれた方 普通自動車運転免許(AT限定免許を除く。)の取得者または取得見込みの方 	<ul style="list-style-type: none"> 昭和58年4月2日から平成13年4月1日までに生まれた方
	【次のいずれかに該当する方は受験できません。】	
	<ul style="list-style-type: none"> 日本国籍を有しない方 成年被後見人または被保佐人(準禁治産者を含む。) 禁錮以上の刑に処せられ、その執行を終るまで又はその執行を受けることがなくなるまでの方 本組合の職員として懲戒免職の処分を受け、当該処分の日から2年を経過しない方 日本国憲法施行の日以降で、日本国憲法又はその下に成立した政府を暴力で破壊することを主張する政党その他の団体を結成し、又はこれに加入した方 	
試験方法	第1次試験	①教養試験 職員として必要な一般知識と知能に対する択一式の筆記試験 ②各種検査 消防職員としての適応性を検査
	第2次試験	②各種検査 一般性格診断検査、職場適応性検査 ①個別面接・作文試験 ②体力測定(275m走、腕立て伏せ、反復横飛び、懸垂) ③身体検査(心身健全で職務遂行に必要な適性の有無を検査) ※身体的条件として、視力(矯正視力を含む)が両眼0.7以上、かつ一眼それぞれ0.3以上であって、色覚と聴力が左右正常である。(これらの検査項目を含む身体検査書(健康診断書)が必要です)
試験日程等	第1次試験	①試験日:9月16日(日) ②試験会場:県立田島高等学校(南会津町田島字田部原260) ③日程 受付 午前9時~午前9時30分 教養試験 午前10時~正午 適性検査 午後1時~午後1時20分
	第2次試験	③日程 受付 午前9時~午前9時30分 教養試験 午前10時~正午 各種検査 午後1時~午後2時30分
受験手続等	申込用紙の請求	①申込先および郡内の消防署(出張所・分遣所)で交付します。 ②郵便で請求する場合は、封筒表に「試験申込書用紙請求」と朱書きの上、返信用封筒(角形2号・返信先明記・120円切手を貼り付け)を同封してお送りください。
	申込方法	①申込用紙に必要事項を記入し、最近6か月以内に撮影した本人の写真(上半身、脱帽、正面向、縦4cm×横3cm)1枚を貼って、当組合事務局に提出してください。 ②郵送の場合は、封筒表に「試験申込」と朱書きの上、必ず簡易書留でお送りください。
	受付期間	直接提出する場合は、8月10日(金)までの執務時間中に限ります。 郵送の場合は、8月10日(金)必着
申込み・問合せ	●南会津地方広域市町村圏組合 事務局 〒967-0004 南会津町田島字西町甲4331 電話0241-62-0054 ●南会津地方消防本部 総務課 電話0241-63-3118	●南会津地方環境衛生組合 総務課 〒969-5343 下郷町大字落合字下川原138-1 電話0241-67-2480 ●南会津地方環境衛生組合 西部環境センター 〒967-0611 南会津町山口字下荒町2172-9

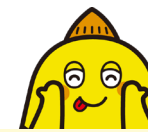

町職員採用候補者試験のご案内 (高校卒程度)

～ともに町づくりをしませんか～

受験資格

- ①日本国籍を有する方
- ②地方公務員法第16条(欠格条項)に該当しない方
- ③年齢資格等(学歴不問)
平成9年4月2日から平成13年4月1日までに生まれた方

申込方法

申込用紙は、問合せ先で交付します。
必要事項を記入して提出してください。(郵送可)

申込締切

8月10日(金) ※郵送の場合も同日必着

試験職種・採用予定人数

試験職種	採用予定人員
一般事務	若干名

試験方法

区分	種類	試験内容
第1次試験	教養試験	職員として必要な一般知識と知能に対する、択一式の筆記試験
	各種検査	事務適性検査、一般性格診断検査、職場適応性検査
第2次試験		第1次試験合格者を対象に、小論文や集団討論、個別面接など

試験日時・場所

- ①第1次試験
 - ・日時 9月16日(日) 午前9時～
 - ・場所 県立田島高等学校(南会津町田島字田部原260)
- ②第2次試験
第1次試験合格者に別途通知します。



申込み・問合せ

- ◆総務課 総務係
〒967-0004
南会津町田島字後原甲3531-1
電話0241-62-6100
- ◆館岩総合支所 町民課 総務係
電話0241-78-3320
- ◆伊南総合支所 町民課 総務係
電話0241-76-7711
- ◆南郷総合支所 町民課 総務係
電話0241-72-2111

後期高齢者医療被保険証の有効期限に注意しましょう！

8月1日から新しい被保険者証に変わります

新しい被保険者証(ピンク色)を、7月下旬に加入者一人一人へ郵送しますので、ご確認のうえ、8月1日以降に医療機関などの窓口で提示してください。なお、現在ご使用いただいている被保険者証(オレンジ色)の有効期限は、7月31日(火)です。

個人情報に記載されているため各自が責任を持って処分してください。

「限度額適用・標準負担額認定証」の更新手続き
申請により、世帯員全員の住民税が非課税の方へ交付されている、「限度額適用・標準負担額認定証」の有効期限も、7月31日(火)です。
住民生活課国保年金係または各総合支所町民課住民税務係の窓口で、8月31日(金)までに更新手続きをしてください。

平成30年度保険料のお知らせ

75歳になられた方、または何らかの事由で年金からの天引きができない方に「平成30年度後期高齢者医療保険料賦課決定通知書・納入通知書」を8月上旬に郵送します。

今年から、お近くの郵便局やゆうちょ銀行(東北6県のみ)でも納付が可能になりましたので

で、期限までに保険料を納めてください。

また、すでに4月以降の年金から天引き(特別徴収)されている方には、4月に「仮徴収開始通知書」をお送りし、4・6・8月の保険料をお知らせいたします。

10月以降の保険料額は、追って「特別徴収開始通知書」を郵送しますのでご確認ください。

(おもて面)

後期高齢者医療被保険者証	
有効期限	平成31年7月31日
交付年月日	平成30年8月1日
被保険者番号	12345678
住所	福島県福島市〇町〇番地
氏名	広域 太郎 男
生年月日	昭和〇年 〇月 〇日
資格取得年月日	平成〇年 〇月 〇日
発効期日	平成〇年 〇月 〇日
一部負担金の割合	〇割
被保険者番号 並べの印	3 9 0 0 0 0 0 0 福島県後期高齢者医療広域連合 みほん

新しい被保険者証は「**ピンク色**」です

国民健康保険「被保険者証」一斉更新のお知らせ

国民健康保険は、平成30年4月から都道府県も市町村に加わって運営する、新たな制度に移行しました。
これにより、被保険者証などの様式が県内で統一され、町では8月1日に一斉更新します。
新たな被保険者証などは、7月下旬に郵送しますのでご確認ください。

有効期限	年 月 日
国民健康保険被保険者証	記号 番号
氏名	性別
生年月日	年 月 日
交付年月日	年 月 日
世帯主氏名	住所
被保険者番号	交付者名
18歳までの一部負担金の割合は0割	

みほん

※資格の取得や喪失、高額療養費や療養費に関する手続きは、これまで同様に、役場の窓口で対応します。

70歳から75歳未満の方の自己負担限度額が変わります

8月より、70歳以上75歳未満の方を対象に、医療機関の窓口での自己負担限度額が左表のとおりになります。
外来(個人単位)の限度額Aを適用後、入院と合算してBの限度額を適用します。外来・入院とも、個人単位で一医療機関の窓口での支払いは限度額までとなります。

所得区分	自己負担限度額(月額)	
	外来(個人単位) A	外来+入院(世帯単位) B
現役並み所得者		
Ⅲ (課税所得 690万円以上)	252,600円+(医療費-842,000円)×1% 【4回目以降140,100円】	
Ⅱ (課税所得 380万円以上)	167,400円+(医療費-558,000円)×1% 【4回目以降 93,000円】	
Ⅰ (課税所得 145万円以上)	80,100円+(医療費-267,000円)×1% 【4回目以降 44,400円】	
一般(課税所得 145万円未満等)	18,000円	57,600円 【4回目以降44,400円】
低所得者Ⅱ	8,000円	24,600円
低所得者Ⅰ	8,000円	15,000円

- 75歳到達月は、国保と後期高齢者医療制度の限度額がそれぞれ2分の1となります。
- 詳しい内容は、被保険者証に同封されるパンフレットをご覧ください。

ご検討ください

65歳から74歳で一定程度の障がいがある方は後期高齢者医療制度に加入できます

- 加入できる方
65歳から74歳で障害年金や障害者手帳などの等級が次に該当する方で、後期高齢者医療制度への加入の意思がある方。
- 加入手続きについて
制度へ加入したい方は、次の必要書類を準備して、役場担当係へ申請してください。
- 必要書類
○障がいの状態を確認できる手帳や年金証書など
○現在加入している保険証
○印鑑
- ▽療育手帳(重度)
- ▽精神障害者保健福祉手帳(1・2級)
- ▽障害基礎年金(1・2級)
- ▽身体障害者手帳(1・2・3級および4級の一部)
- ▽障害者手帳(1・2級)
- ▽精神障害者保健福祉手帳(1・2級)
- ▽療育手帳(重度)

- Q1: 加入するとどうなるの?
- ①医療機関での診療にかかる窓口負担の割合が1割(現役世代並みに所得がある方は3割)で医療を受けられます。
 - ②医療機関に支払う1か月あたりの自己負担限度額も低く設定されています。
 - ③後期高齢者医療制度の加入者は、一人一人が保険料を負担します。そのため、これまで保険料を負担していなかった被用者保険などの被扶養者の方も保険料が発生します。
- Q2: 脱退したいときは?
- 75歳の誕生日前であれば、後期高齢者医療制度から脱退することができます。役場で手続きいただくと、国民健康保険や被用者保険などに加入することができます。

国保税率が改定されました

平成30年4月からの国保制度の見直しにより、国保税率が左表のとおり改定されます。
賦課方式も、これまでの4方式(所得・資産・均等・平等割)から3方式(所得・均等・平等割)に変更されます。
改定後の税率や変更後の賦課方式は、平成30年4月分から適用されます。
※今年から、お近くの郵便局やゆうちょ銀行(東北6県のみ)でも納付が可能になりました。

区分	医療保険分	後期高齢者支援分	介護納付金分
所得割額	6.76%	2.50%	2.37%
資産割額	—	—	—
均等割額	22,057円	8,111円	10,100円
平等割額	15,845円	5,826円	4,660円

問合せ	国民健康保険・後期高齢者医療	国民健康保険税
住民生活課 国保年金係	0241-62-6120	○
税務課 町税係	0241-62-6110	○
館岩総合支所 町民課 住民税務係	0241-78-3345	○
伊南総合支所 町民課 住民税務係	0241-76-7712	○
南郷総合支所 町民課 住民税務係	0241-72-2224	○

農地取得の下限面積を引き下げ 農地の適正管理に期待

耕作のために農地を取得するときには
※農地法第3条の許可が必要で、許可要件の一つに経営農地の「下限面積要件」が定められています。
農業委員会では平成30年7月から、この下限面積を下表のとおり引き下げる決定をしました。
今回の変更で、空き家に付随した小規模農地などを、新規就農者が取得しやすくなるため、遊休農地の増加を防ぎ、地域の農地が適正に管理されていくことが期待されます。

【問合せ】
農業委員会事務局
電話 0241(62)6320



【下限面積要件の変更内容】

	設定区域	下限面積
変更前	館岩地域	30アール
	上記以外の地域	50アール
変更後	農用地区域の農地	30アール
	町内全域 上記区域以外の農地	1平方メートル

農地法第3条の許可要件
下限面積のほか、次の要件を満たす必要があります。
①全部効率利用要件
②農作業への常時従事要件
③地域との調和要件

有害鳥獣対策

追払い花火の使用にご注意ください

有害鳥獣の追払いで使用される「花火」の事故が全国で発生しています。使用にあたっては、次のことに十分注意してください。

○**火災発生の危険性**
家屋や燃えやすい物の付近で使用すると、火災発生につながる危険性がありますので、発射方向の安全を確認してご使用ください。

○**暴発事故の防止**
花火の材料は火薬であり、常に暴発の危険性がありますので、事故を防ぐために製品は直接手に持たず、杭などに固定して安全を確保してください。

やむを得ず手に持って使用する場合は、販売業者が提供する専用の保護ホルダーを使用するとともに、ゴーグル・耳栓・革手袋などの防護具を装着してください。



【問合せ】
農林課 林政係
電話 0241(62)6220



すまいるだより vol 3 「ことばの遅れ」

み なさんこんにちは。今回は「ことばの遅れ」についてご紹介したいと思います。

子 育て世代包括支援センター「えがお」には言語聴覚士の資格を持った専門員がいるため、1歳過ぎのお子さんから高校生のお子さんまで「ことば」についての相談を受ける機会が多くあります。

乳 幼児の場合、まず相談を伝えることは、ことばを教える前の「心と体を育てること」の大切さです。なぜなら、ことばの育みには順序があるからです。

こ とばは、ことばの出し方や話し方にこだわる教え方のみでは、より発達が遅れてしまうと言われています。そのため、「ことばは」①身体的基础をつくる「②」こころを育てる「③」ことばをつかさどる脳を刺激する」という順番が大切です。



①**身体的基础をつくる**

ま ずは、生活リズムを整えることが大切です。ことばは脳のはたらきによるもので、生活リズムを整えることで、脳の働きを十分に引き出すことができるようになります。

ま た、身体を動かして遊ぶ経験により、身体の全身の運動（走る、ボールを投げる、スキップやケンケンなど）と手先の運動（はさみや鉛筆を使う、折り紙を折る、箸でごはんを食べる、ひもを結ぶなど）が脳に刺激を与えることとなります。

②**こころを育てる**

お 家での普段の関わりのことなので、あまり難しく考えずに取り組んでもらえる部分です。

こ こでは、楽しい食事、お遊び、おもしろい経験。自分の気持ちがあつてもらえる安心感、大好きな人がいる喜び、ホッとする時間のすべてがこころを育てることになります。

言 葉ではない関わり（しぐさで気持ちを伝えることや一緒に遊んで「コミュニケーションをとること」）が大切です。

③**ことばをつかさどる脳を刺激する**

い よいよ、知る・覚える・わかる・まねる・話すという、言葉に直結する部分です。ことばの遅れで困っているご家族は、どうしてもここから関わろうとしてしまいがちです。話し方はかにこだわらないで、話したいという気持ちを失くすことにつながってしまう子どもがいます。

私 たち大人の多くは、当たり前のようには言葉を使っているのに、子どもの苦手が分かりづらいときがあります。いろいろな取り組みを家庭で試すこともひとつの方法ですが、ことばの発達の理屈を理解して得たかわりをするこ

とは、教えるほうも教えられるほうもとても楽です。

【子育てのご相談】
子育て世代包括支援センター「えがお」(健康福祉課内)
電話 0241(62)6170
メール egao@hantai-zu.or.jp

【参考図書】
「ことばの遅れのすべてがわかる本」
言語聴覚士 中川信子 監修

「こ」とばは個人差がとても大きいものなので、お子さんにあつた方法を知りたいときは、気軽に「えがお」へご相談ください。いつでもお待ちしております。



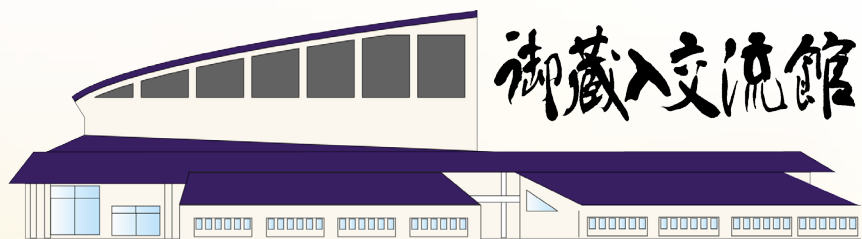

15th Anniversary

南会津演歌まつり

津吹みゆ



川野夏美



瀬口侑希



2018年
9月15日

土

入場料 / 1,000円 全席自由
会場 / 御蔵入交流館文化ホール
時間 / 開場：午後1時30分 開演：午後2時
主催 / 南会津町文化ホール運営委員会
協力 / クラウンミュージック
プレイガイド / 御蔵入交流館 (チケット好評発売中)

【問合せ】教育委員会 生涯学習課
〒967-0004 南会津町田島字宮本東22 TEL0241-62-6311

特急リバティで行く！
隅田川屋形船と
はとバス「O Sola mio」で
パノラマドライブ

1泊2日
先着20人限定!!



日程 8/18(土)~19(日)
対象 町内に在住、在勤、在学している方
料金 大人(中学生以上) 26,000円
小人(小学生) 13,000円

~~~~旅行行程~~~~

- 18日(土) 会津田島駅(リバティ128号) 10:43発 - 浅草駅 14:15着 - 東京銀器(体験) 14:45~16:45 - 屋形船(夕食) 18:30~20:30  
-----ホテル
- 19日(日) ホテル - パノラマドライブ 10:00~11:00 - 東京駅 - 浅草駅(周辺散策・各自昼食) 12:00頃  
-----浅草駅(リバティ140号) 14:30発 - 会津田島駅 17:39着

【定員】

20人 ※定員になり次第、申し込みを終了させていただきます。

【申込期間】

7月25日(水)~8月4日(土) ※期間以外の申込みは受け付けません。

受付時間 午前9時~午後5時

【申込先・問合せ】

みなみやま観光(株)「台東区夏ツアー」担当係 電話 0241-62-2250

※お電話でお申込ください。



## 認知症カフェ

第2回 脳げんきカフェ

認知症や介護に関する勉強会や悩み事の相談、情報交換など、美味しいお茶とお菓子を食べながらお話ししてみませんか。どなたでも参加できますので、お気軽にお越しください。

オレンジカフェ

誰でも気軽に参加できる教室です。参加は無料です。みんなと楽しく、体操や刺し子、手づくり手芸をしてみませんか。

| 日時                         | 場所           | 内容                | その他                 |
|----------------------------|--------------|-------------------|---------------------|
| 7月31日(火)<br>午前10時~午前11時30分 | 会津田島 祇園会館    | 刺し子や簡単な小物作り、おしゃべり | 針、はさみ、老眼鏡などを準備ください。 |
| 7月18日(水)<br>午前10時~午前11時30分 | 会津田島 祇園会館    | 刺し子や簡単な小物作り、おしゃべり | 針、はさみ、老眼鏡などを準備ください。 |
| 8月17日(金)<br>午前中            | グループホーム 花南会津 | 夏祭り交流会            | 時間はお問い合わせください。      |

【日時】  
7月31日(火)  
午前10時~午前11時30分

【場所】  
会場1階多目的ホール

【内容】  
・認知症予防のための運動  
・脳トレ(脳元氣ドリル)

【参加料】  
1000円

【申込み】  
不要です。

【問合せ】  
地域包括支援センター  
電話 0241(64)5035

【日時】  
7月18日(水)  
午前10時~午前11時30分

【場所】  
会場1階多目的ホール

【内容】  
・認知症予防のための運動  
・脳トレ(脳元氣ドリル)

【参加料】  
1000円

【申込み】  
不要です。

【問合せ】  
グループホーム花南会津  
電話 0241(62)8700

## 栄えある受章

春の叙勲 長年の功績が実る

瑞宝双光章

羽染直樹さん(伊南上町)

平成4年に古里で歯科医を開業され、患者さんは伊南・館岩地域、松枝岐村の広大な地域に及び、小中学校や保育所などの歯科検診も担当しながら、地域の歯科医療を担われています。

瑞宝単光章

小林康乃さん(中町)

昭和42年から、町の助産院で助産師として地域の出産を支えられました。また、小中学生に向けた命の教育にも積極的に取り組まれています。

瑞宝双光章

塚原弘一さん(東町)

昭和45年に国土地理院の職員となり、測地部長などを歴任、平成9年に退職されるまで、全国の地図製作に務められました。

瑞宝単光章

河村政朋さん(伊南上町)

昭和52年に旧伊南村消防団に入団。合併後の南会津町消防団で副団長を務められ、退団するまでの37年間にわたり、地域の防火防災に尽力されました。



## 納税推進に多大な尽力 知事感謝状の受賞報告



左から、星文夫さん、大宅町長、阿久津文好さん

北根納税貯蓄組合の阿久津文好組合長と、第一八総納税貯蓄組合（高山利一組合長）が、長年にわたる納税への貢献が認められ、県知事より感謝状が贈呈されました。

阿久津さんは昭和61年から32年の長きに渡り組合長として在任され、平成28年に南会津地方振興局長から感謝状が贈られるなど、納税貯蓄組合の円滑な運営と組織の発展に尽力されました。

また、昭和36年に設立した第一八総納税貯蓄組合も、同じく平成28年に南会津地方振興局長から感謝状が贈られるなど、県税や町税の納期内納付、さらには納税への意識高揚に寄与されてきました。

6月6日、阿久津文好さんと第一八総納税組合の星文夫さんが、受賞報告のため町長室を訪れました。

5月21日、田島地域の60歳以上の高齢者を対象とする、田島寿学園の開講式と第1回学習会が御蔵入交流館で開催されました。

平成30年度の受講生は57人で、来年度2月までの月1回程度、児童生徒との世代間交流や、グラウンドゴルフ、文化学習、健康講座などで活動します。

開講式では、星英雄教育長が「元気に楽しく活動してください」とあいさつ。続いて町健康福祉課の木村真理子さんによる「いつまでも元気に過ごすためのコツ」と題した記念講演が行われました。

普段の生活の中で、脳と筋力のトレーニングの習慣付けに役立つ講演内容に、受講生も笑顔で体を動かしていました。

## 活力ある地域づくりに向けて 田島寿学園開講式



体を動かす受講生のみなさん

## 神田寛治先生が「書」を寄贈 グランプリ受賞作品 応接室に掲示



神田先生（左）から贈られた書「鴻瑞」

神田寛治先生（雅号「がくろう」神田青峰）が、平成28年の「第2回書 No.1 グランプリ」に輝いた書「鴻瑞」を町に寄贈されました。

大学卒業後に独学で書を学んだ神田先生。平成15年に田島書道教室「夢雅塾」を開塾後、故小池青霞先生に師事し、展覧会などで数々の賞を受賞されました。

6月19日、町長室を訪れた神田先生は、「グランプリを受賞したときは、本当に驚きました。この書「鴻瑞」には、大なる瑞兆（良いことが起こる前兆）という意味が込められています。町が一層発展するように祈念します。」と話されました。

## 最高賞の「正賞」を受賞 県俳句賞で湯田耕衛さん



左から湯田耕衛さん、星教育長

俳句結社「おくやま吟社」会長の湯田耕衛さん（俳号「湯田畊道」大町）が、第39回福島県俳句賞で最高賞の「正賞」を受賞されました。

湯田さんは、趣味の写真に役立てようと14年前から俳句を始められ、今回、情景を豊に表現した作品（30句）が認められ、栄えある受賞となりました。

6月20日、受賞の報告に教育長室を訪れた湯田さんは、「受賞は大変名誉なこと。俳句を始めて、物を見る目も変わってきました。これからも町の素晴らしさを、写真と句で表現していきたいと思えます」と話されました。

誠におめでとうございます。

# 子どもたちの笑顔と喜びがいっぱい 会津鉄道株「お座下口展望列車」試乗会



会津鉄道沿線市町（会津若松市・会津美里町・下郷町・南会津町）の、保育所（園）・幼稚園児を対象に開催されている「お座下口展望列車」試乗会。

南会津町では、全7つの保育所などの年長児を対象に、6月14日と19日の両日、臨時列車が会津田島駅〜湯野上温泉駅を往復しました。

会津田島駅に集合した子どもたちは、早く乗りたくて仕方がないようす。駅長

さんから「それでは列車に案内します。」と声がかかると、一斉に列車の中へ飛び込んでいきました。

途中、会津下郷駅〜弥五島駅間にあるトンネル内では、トロッコ席限定で「トンネルシアター」が上映されると、子どもたちは大喜びで映し出された映像を見していました。

さらに、塔のへつり駅〜湯野上温泉駅間にある「鉄橋上のビュースポット」で

停車すると、高いところは苦手なりに、目に映りこんでくる壮大な景色に感動していたようすでした。

停車駅の湯野上温泉駅は、日本でも珍しい「茅葺き屋根の駅舎」。

駅舎をバックに記念撮影したあとは隣接する足湯に入るなど、楽しい時間を過ごしていました。





# 大宅町長の公務百景

町長の公務を報告するコーナーです。

| 6月 | 会議・行事名                                                  |
|----|---------------------------------------------------------|
| 1  | 固定資産評価審査委員辞令交付式 / 気象庁感謝状贈呈式                             |
| 2  | アルメニアウィークレセプション                                         |
| 3  | 南会津地方広域市町村圏組合新消防庁舎起工式                                   |
| 4  | 会津高原リゾート、フレンドカントリークラブ株主総会 / 南会津郡遺族連合会定期総会 / 南会津地方町村会懇談会 |
| 5  | 栃木西部・会津南道路中央要望 / 林野庁訪問                                  |
| 6  | 南会津会理事会                                                 |
| 7  | 自治功労者表彰伝達式 / 観光PRプロモーションビデオ撮影 / 只見川電源流域振興協議会総会          |
| 8  | 第2回議会定例会 (初日)                                           |
| 10 | 第69回全国植樹祭                                               |
| 13 | 第2回議会定例会 (2日目)                                          |
| 14 | 第2回議会定例会 (3日目)                                          |
| 15 | 第2回議会定例会 (最終日)                                          |
| 16 | 第24回ひめさゆり祭                                              |
| 18 | 野岩鉄道株主総会・取締役会                                           |
| 19 | 川島区要望 / 総合教育会議 / 南郷地域民生児童委員懇談会                          |
| 20 | 南会津地方町村長会行政視察 (初日)                                      |
| 21 | 南会津地方町村長会行政視察 (2日目)                                     |
| 22 | 南会津地方町村長会行政視察 (最終日)                                     |
| 24 | ふるさと南会津会総会                                              |
| 25 | 河村政朋氏叙勲伝達式                                              |
| 26 | ヤマザクラ1万本の里づくり実行委員会 / チャレンジデー実行委員会 / 若者定住応援プログラム交付金交付式   |
| 27 | 県知事との意見交換会                                              |
| 28 | 県道高崎田島線改良促進期成同盟会総会 / 荒海財産区臨時議会 / 教育委員会委員嘱状交付式           |
| 29 | 辞令交付式 / 課長会議 / ようこそ町長室へ (田島地域)                          |



自治功労者表彰伝達式 (6月7日)

## くらしの情報

このコーナーの見方

- 日 日時
- 場 会場
- 料 料金
- 申 申込み
- TEL 電話番号
- E E-mail
- F FAX
- 内 内容
- 対 対象者
- 定 定員
- 問 問い合わせ
- HP ホームページ
- 縮 縮切
- 注 注意事項
- 他 その他

### お知らせ・募集

#### ポリテクセンター会津からのお知らせ

- ①職業訓練生を募集します  
ものづくり分野で早期に再就職を目指す求職者の方々に対象に職業訓練を実施するとともに、事業主のご要望にお応えした短期の在職者訓練などを実施しています。
- 内電気設備技術コース  
日 9月4日～翌年2月28日まで(6か月間)  
対公共職業安定所に求職登録されている方で、職業訓練の受講が望ましいと判断された方  
場 ポリテクセンター会津 (会津若松市神指町大字南四合字深川西292)  
定 15人 料 無料 縮 8月17日(金)  
注 選考日 8月21日(火) 午前9時  
申 ハローワーク南会津  
TEL 0241(62) 1101

### お知らせ・募集

#### 成人式のご案内

- 日 8月15日(水) 午前10時  
場 御蔵入交流館 文化ホール  
対平成10年4月2日～平成11年4月1日に生まれた方で、町に住所を有する方  
注 立中学校に在籍していた方  
注 住所を町外に移動した方で、町の成人式に参加を希望する場合は、問い合わせ先へご連絡ください。  
問 教育委員会生涯学習課  
TEL 0241(62) 5511

### 相談

#### 原子力損害賠償「巡回法律相談」のお知らせ ※事前予約制

- 福島県では、県弁護士会や県不動産鑑定士協会と連携した対面相談を実施しています。  
お気軽にご相談ください。  
日 9月5日(水)  
午後1時30分～午後3時45分  
※1件あたり30分  
場 南会津合同庁舎4階会議室  
料 無料  
申 福島県 原子力損害対策課  
TEL 024(521) 8216

#### バス車内事故防止キャンペーンのお知らせ

(公社)福島県バス協会では、7月の1か月間を「車内事故防止キャンペーン」とし、さまざまな運動を展開しています。皆さまのご理解とご協力をお願いいたします。

【バスの乗車にあたって】

- ①走行中に席を離れると、転倒など思わぬケガをする場合があります。お降りの際は、バスが停留所に着いて扉が開いてから席をお立ち願います。
- ②バスは安全運転に徹していますが、やむを得ず急ブレーキを掛ける場合があります。満席のため、お立ちになってご利用いただく場合は、吊革や握り棒にしっかりとつかまってください。

問 福島県バス協会  
TEL 024(546) 1478

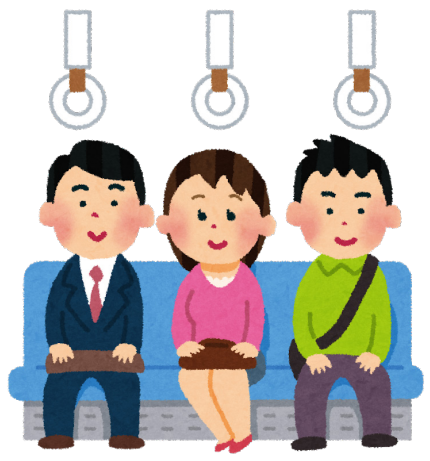

#### 「入国警備官」採用試験のご案内

出入国管理行政の第一線で活躍する、入国警備官を募集します。

なお、本試験を含めた平成30年度国家公務員採用試験の日程は、人事院ホームページで公開されています。

【警備官】

- ①平成30年4月1日現在、高等学校または中等教育学校を卒業した日の翌日から起算して5年を経過していない方、および平成31年3月までに高等学校または中等教育学校を卒業見込みの方
- ②人事院が右記①に準ずると認める方

【警備官(社会人)】

昭和53年4月2日以降に生まれた方

※右記①に規定する期間を経過した方、および人事院がそれに準ずると認める方に限ります。

【受付期間】※インターネット  
7月17日(火) 午前9時～26日(木) 午後17時  
※ http://www.jinji-shiken.go.jp/juken.html  
※インターネット申込みができない特段の状況にある場合は、お問合せください。

【第1次試験】※全国9都市で実施  
9月23日(日)  
【問合せ】  
法務省仙台入国管理局 総務課  
電話 022(256) 6076

#### たかつえカントリークラブでゴルフ教室

6月14日、たかつえカントリークラブで、館岩中学校の生徒がゴルフを体験しました。

コースに出るまで、マナーやルールなどを学習してきた子どもたち。天候にも恵まれ、カートに乗ってスタートホールに到着すると、クラブを手に取り果敢にピンを狙ってボールを打っていました。

「楽しかった」「またやりたい」とゴルフに興味や関心を持つことができ、中には休日練習場に行ったり、個人的にプレーする子もいるようです。

地元のゴルフ場を有効に利用することで、マナーを重んじるゴルフ競技を通じて子どもたちの道徳心を養うことができました。



グリーンを目指してボールを打つ生徒たち



## 乳幼児健診・相談カレンダー

### ●乳幼児健康診査

| 期 日      | 内 容      | 受付時間        | 場 所                | 対 象 者         |
|----------|----------|-------------|--------------------|---------------|
| 7月13日(金) | 2歳児歯科健診  | 12:15~12:45 | 健診ホール<br>(御蔵入交流館内) | 平成28年1月生まれ    |
| 7月18日(水) | 3~4か月児健診 |             |                    | 平成30年3月生まれ    |
| 8月1日(水)  | 1歳6か月児健診 |             |                    | 平成29年1月~2月生まれ |
| 8月22日(水) | 3~4か月児健診 |             |                    | 平成30年4月生まれ    |

### ●乳幼児健康相談

| 期 日      | 内 容        | 受付時間        | 場 所                | 対 象 者               |
|----------|------------|-------------|--------------------|---------------------|
| 8月7日(火)  | 6~8か月児健康相談 | 13:30~13:45 | 健診ホール<br>(御蔵入交流館内) | 平成29年12月~平成30年1月生まれ |
| 8月23日(木) | 1歳児健康相談    |             |                    | 平成29年7月~8月生まれ       |

## 7・8月の日曜当番医

| 月日    | 病 院 名               | 電 話          |
|-------|---------------------|--------------|
| 7月15日 | 朝 日 診 療 所 (只見町)     | 0241-84-2221 |
| 22日   | 耳鼻咽喉科あべクリニック (南会津町) | 0241-62-8733 |
| 29日   | 佐 藤 医 院 (下郷町)       | 0241-67-2134 |
| 8月5日  | 高 橋 医 院 (南会津町)      | 0241-62-0040 |
| 12日   | 芳 賀 医 院 (下郷町)       | 0241-67-2128 |
| 19日   | 長 谷 川 医 院 (南会津町)    | 0241-62-0032 |
| 26日   | 馬 場 医 院 (南会津町)      | 0241-62-0141 |

※午前中のみ診察です。ご注意ください。



### 一町の保健事業の問合せは

健康福祉課 健康増進係  
電話 0241-62-6170  
館岩総合支所 町民課 健康福祉係  
電話 0241-78-3325  
伊南総合支所 町民課 健康福祉係  
電話 0241-76-7713  
南郷総合支所 町民課 健康福祉係  
電話 0241-72-2225

### 心の健康相談のお知らせ

眠れない、心配ごとがある、お酒が止められない、認知症のこと・・・など、一人で抱え込んでいませんか。話すことで楽になることもあります。秘密は厳守しますので、安心してご相談ください。

|     |                                           |
|-----|-------------------------------------------|
| 期 日 | 8月21日(火)                                  |
| 時 間 | 13:30~15:00                               |
| 場 所 | 南会津保健福祉事務所(南会津保健所)                        |
| その他 | ・相談は無料です。<br>・予約制ですので、事前に問い合わせ先へお申込みください。 |

【問合せ】南会津保健福祉事務所(南会津保健所)保健福祉課  
電話0241-63-0305

### こころの相談会のお知らせ

思春期のこころの問題や、アルコール・ギャンブルなどの依存に関する悩みをご相談ください。

※秘密は厳守します。  
※カウンセリングなどの治療ではありません。

|     |                                       |
|-----|---------------------------------------|
| 期 日 | 7月26日(木)・8月23日(木)                     |
| 場 所 | 福島県精神保健福祉センター                         |
| その他 | ・相談は無料です。<br>・相談日の3日前までに、電話で予約してください。 |

【問合せ】福島県精神保健福祉センター  
電話024-535-3556

## 南会津病院 健康教室のご案内

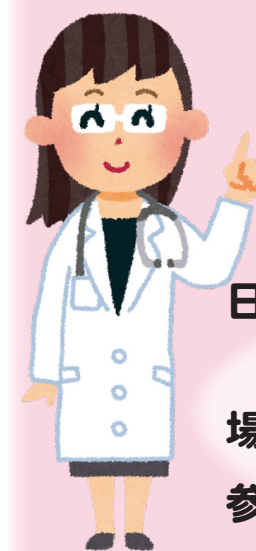

南会津病院では、地域の皆様の健康づくりのお手伝いができればと考え、専門的な知識を学んだ認定看護師による健康教室を開催いたします。

毎月異なったテーマを題材としています。参加費は無料、予約も必要ありません。どうぞお気軽にご参加ください。



**日 時** 毎月第4金曜日 午前11時  
※15~30分程度を予定しています。  
**場 所** 南会津病院 正面玄関ロビー  
**参加費** 無料(誰でもお気軽に参加できます。)

### 【健康教室の内容】

| 回   | 開催日                 | テーマ(予定)   | 講 師                        |
|-----|---------------------|-----------|----------------------------|
| 第1回 | 8月24日(金)            | タバコ       | 慢性呼吸器疾患看護認定看護師<br>飯塚 知徳 先生 |
| 第2回 | 9月28日(金)            | インフルエンザ   | 感染管理認定看護師<br>山内 あけみ 先生     |
| 第3回 | 10月26日(金)           | 床ずれの予防と治療 | 皮膚・排泄ケア看護認定看護師<br>松村 朝子 先生 |
| 第4回 | 11月16日(金)<br>※第3金曜日 | 認知症予防     | 認知症看護認定看護師                 |

### 【問合せ】

福島県立南会津病院(担当:梅宮照子・湯田真紀)  
〒967-0006 南会津町永田字風下14-1  
電話:0241-62-7111

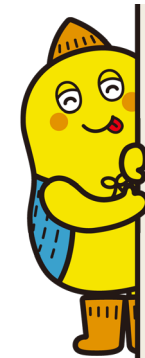

## 7月の納税こよみ

固定資産税 第2期  
国民健康保険税 第1期  
介護保険料 第1期  
国民年金 6月分

納期限は7月31日(火)です

### 納税に関するお問い合わせ先は

税務課(町県民税等) TEL 0241-62-6110  
健康福祉課(介護保険料) TEL 0241-62-6170  
住民生活課 TEL 0241-62-6120  
(後期高齢者医療保険料・国民年金)  
館岩総合支所 町民課 TEL 0241-78-3345  
伊南総合支所 町民課 TEL 0241-76-7712  
南郷総合支所 町民課 TEL 0241-72-2224



# 図書館へ行こう!

開館時間 午前10時～午後6時  
電話 0241-62-5522

## 新着本のご案内

### 【一般図書】

粘膜探偵 鮎村 行 著  
ロンリネス 桐野 夏生 著  
炎の来歴 小手鞠 るい 著  
ASK 新堂 冬樹 著  
六月の雪 乃南 アサ 著  
地獄くらやみ花もなき 路生 よる 著  
ミルク・アンド・ハニー 村山 由佳 著  
選んだ孤独はよい孤独 山内 マリコ 著  
長兵衛天眼帳 山本 一力 著  
納得して死ぬという人間の務めについて 曾野 綾子 著

### 【児童図書】

ざんねんないきもの事典 続々 今泉 忠明 監修  
岩合光昭の日本犬図鑑 岩合 光昭 文・写真  
ひきがえるにげんまん 最上 一平 作  
ごんげさま 柳田 国男 原作  
カピバラせんせいのバスえんそく 大塚 健太 著  
あしたもあーそぼっ! なかむら ふう 作  
またまた ねえ、どれがいい? ジョン・バーニンガム さく  
パンダえほん いっしょにね ベネチア・ホレーショ  
ぼくらはいけのカエル まつおか たつひで さく  
おしっこちょっぴりもれたらう ヨシタケシンスケ作・絵

## 開館カレンダー

### 7月 (July)

| 日  | 月  | 火  | 水  | 木  | 金  | 土  |
|----|----|----|----|----|----|----|
| 1  | 2  | 3  | 4  | 5  | 6  | 7  |
| 8  | 9  | 10 | 11 | 12 | 13 | 14 |
| 15 | 16 | 17 | 18 | 19 | 20 | 21 |
| 22 | 23 | 24 | 25 | 26 | 27 | 28 |
| 29 | 30 | 31 |    |    |    |    |

### 8月 (August)

| 日  | 月  | 火  | 水  | 木  | 金  | 土  |
|----|----|----|----|----|----|----|
|    |    |    | 1  | 2  | 3  | 4  |
| 5  | 6  | 7  | 8  | 9  | 10 | 11 |
| 12 | 13 | 14 | 15 | 16 | 17 | 18 |
| 19 | 20 | 21 | 22 | 23 | 24 | 25 |
| 26 | 27 | 28 | 29 | 30 | 31 |    |

は休館日

## イベントのご案内

### 《おはなし会》

| テーマ | 「おばけ」          | 「ひんやり・おいしい!」 |
|-----|----------------|--------------|
| 開催日 | 7月21日(土)       | 8月18日(土)     |
| 時間  | 午前11時～         |              |
| 会場  | 図書館内 読み聞かせコーナー |              |
| 対象  | 幼児～小学校低学年      |              |

※申込み不要です。直接会場にお越しください。

### 《夏休み えいが会》

| タイトル | 「日本の昔ばなし」<br>「トムとジェリー」 | 「学校の怪談」  |
|------|------------------------|----------|
| 開催日  | 8月5日(日)                | 8月12日(日) |
| 時間   | 午前11時～                 | 午後2時～    |
| 会場   | 御蔵入交流館 多目的ホール          |          |

※飲食物の持ち込み可。どなたでもご覧いただけます。

※申込み不要です。直接会場にお越しください。

## 名作絵本の紹介



### 「きんぎょがにげた」(福音館書店) 五味 太郎 / 作

金魚鉢にきんぎょが一匹。きんぎょは見つけたそばから、部屋から部屋へ自由に逃げていろいろなところに上手に隠れていき、カラフルな部屋の可愛いきんぎょ探しに夢中になってしまう絵本です。

この「きんぎょがにげた」は、1977年に福音館書店の「こどものとも 少年版」で発表されてから2017年で40周年となり、国内でも最も人気のある絵本のひとつで、2016年時点で146刷、240万部の発行部数となっており、日本のみならず海外でも8か国で翻訳され、非常に高い評価を得ています。

また、昨年には、40周年の記念として記念切手やマスキングテープ、積み木などが発売され、40年経過した今でも変わらない人気を誇っています。

夏の風物詩でもある「きんぎょ」。五味太郎さんの絵本で、かわいいきんぎょ探しをしてみませんか?

## まちの文芸

### おくやま吟社 (田島地域)

水溢る安房の棚田や梅の雨  
満天の星の雫や梅を干す  
神苑のあやめの水に鯉の口

### 伊南銀杏俳句会 (伊南地域)

山若葉山の芯までそよぐかな  
何もかもとほき日のこと更衣こころもかえ  
寝入り端ぼなつんざく響きはたた神

五十嵐孤庵  
湯田 畊道  
室井津与志  
岡本りつ子  
馬場 忠子  
馬場 良

### 南郷俳句会 (南郷地域)

デイサービスイブス今が青春風薫る  
峡の地にこうのとりの来り薄暑かな  
押し車止めて聞き入る初蛙

### 鳴山短歌会

遠き日に子等と釣堀思い出す  
逃した鱒はそれは特大  
釣あぐる紅鱒すぐにフライとし  
アツアツ食むに最高の美味  
若き日に妻と訪ねし猿楽台  
夕日のなかの淡き思い出

酒井 栄子  
渡部 華子  
馬場 コト  
梅宮 トキ子 (今生)  
梅宮 直子 (今生)  
大竹 幸一 (下塩江)

「誕生おめでとう」

「お悔やみ申し上げます」のコーナーは、  
プライバシー保護のため削除します。

ご了承ください。

### ※住民基本台帳登録人口(外国人を含む) まちの人口 ◆平成30年7月1日現在

|     |         |       |
|-----|---------|-------|
| 総人口 | 15,815人 | (-34) |
| 男   | 7,737人  | (-17) |
| 女   | 8,078人  | (-17) |
| 世帯数 | 6,724世帯 | (-10) |

※( )内は前月比

### 編集後記

- ◆本号の編集にあたって、何をトップにしようかと悩んだときに、飛び込んできたのが「酒」の記事。
- ◆イベントと合わせて記事にしようと思いの末、川の畔にお酒を並べて撮りたい!と思い、蔵元から一升瓶を拝借。おにぎり持参で、いざ撮影に。
- ◆しかし、写真はド素人の私。カメラの設定を変えながら、ひたすら撮影すること約400枚。写真の難しさを改めて実感しました。
- ◆ご協力いただいた蔵元の皆さん。本当にありがとうございました。

E-mail: kouhou@minamiaizu.org  
ご意見・ご要望は  
こちらまで! 総合政策課 舟木 浩隆





# 宮中への献穀米を定植

## 館岩地域で御田植式

町村合併後、町から初めて  
新嘗祭の献穀者が選ばれました。  
※にいなめさい

町ではこれまで田島、伊南、  
南郷地域で献穀者が選ばれてお  
り、館岩地域からの選出は初め  
てで、平成27年9月の関東・東  
北豪雨災害で甚大な被害を受け  
た町にとって、大変面白い話題  
です。

献穀者に選ばれたのは、館岩  
地域の農業生産法人「会津高原  
たていわ農産(有)」の代表取締役

### 新嘗祭とは

その年の豊作を祝う祭  
りで、毎年11月23日(勤  
労感謝の日)に、天皇陛  
下が神々に豊作の感謝を  
伝えるほか、全国各地で  
祝いの祭りが行われます。

宮中では、天皇陛下が  
その年の米をはじめとす  
る五穀を神々に供え、自  
らもそれを食す儀式が行  
われます。

なお、天皇陛下が即位  
して最初に行う新嘗祭は  
「大嘗祭」と呼ばれます。

を務める星安彦さん(伊与戸)。  
星さんは、平成7年9月に前  
身の(財)館岩村農業公社に入社。

平成14年9月に会津高原たてい  
わ農産(有)の設立と同時に取締役  
に就任し、平成23年11月から代  
表取締役として、地域農業の発  
展に力を注いでいます。

5月30日、館岩地域伊与戸地  
内の献穀田で行われた御田植式  
には、関係者17人が出席。田植  
えの儀では星さんをはじめ、大  
宅町長、服部実南会津農林事務

所長など14人が、県オリジナル  
品種「里山のつづ」の苗を植え  
ました。

星さんは「献穀米の生産者に  
指定いただいたことは、大変名  
誉なことですよ。大切に管理し、  
最高品質のお米をお届けできる  
よう、精一杯努めます」とあい  
さつ。続いて大宅町長、服部実  
南会津農林事務所長、長谷川一  
雄会津よつば農業協同組合代表  
理事組合長が祝辞を述べました。



献穀者の星安彦さんと早苗さんご夫妻